

SIGVARIS



Code client SIGVARIS

# Catalogue produits

MÉDICAL - OTC / Septembre 2018



DIVIN ÉCLAT DIAPHANE NEW OPALIS NEW

SOYANCE BAMBOU ORIGIN LIN

## Chaussettes

	Cheville B	Standard		Morpho -		Morpho +	
		Mollet C	Mollet C	Mollet C	Mollet C		
XS	17 à 19	27 à 35	-	-	-	-	
S	19 à 22	30 à 38	22 à 30	38 à 46			
M	22 à 24	33 à 41	25 à 33	41 à 49			
L	24 à 26	37 à 45	29 à 37	45 à 53			
XL	26 à 29	40 à 48	32 à 40	48 à 56			
XXL	29 à 32	43 à 51	-	51 à 59			

	Cheville B	Mollet C
S	19 à 22	32 à 38
M	22 à 24	35 à 41
L	24 à 26	38 à 44
XL	26 à 29	41 à 47
XXL*	29 à 32	44 à 50

\* uniquement SOYANCE 2

pour chaussettes, bas auto-fixants et collant :

## MESURE DES HAUTEURS en cm

	1/2 Jambe A - D	Jambe A - G	Pointure
NORMAL	≤ 40	≤ 75	36/40
LONG	≥ 40	≥ 75	37/41

## Bas auto-fixants

	Cheville B	Standard		Morpho -		Morpho +	
		Mollet C	Cuisse M	Mollet C	Cuisse M	Mollet C	Cuisse M
XS	17 à 19	27 à 35	42 à 55	-	-	-	-
S	19 à 22	30 à 38	45 à 58	26 à 34	35 à 45	34 à 42	58 à 68
M	22 à 24	33 à 41	49 à 62	29 à 37	39 à 49	37 à 45	62 à 72
L	24 à 26	37 à 45	54 à 67	33 à 41	44 à 54	41 à 49	67 à 77
XL	26 à 29	40 à 48	56 à 69	36 à 44	46 à 56	44 à 52	69 à 79
XXL	29 à 32	43 à 51	62 à 75	-	-	47 à 55	75 à 85

## Collant

	Cheville B	Standard			Morpho +		
		Mollet C	Cuisse M	Hanche	Mollet C	Cuisse M	Hanche
S	19 à 22	30 à 38	45 à 58	≤ 100	34 à 42	58 à 68	≤ 108
M	22 à 24	33 à 41	49 à 62	≤ 107	37 à 45	62 à 72	≤ 118
L	24 à 26	37 à 45	54 à 67	≤ 114	41 à 49	67 à 77	≤ 128
XL	26 à 29	40 à 48	56 à 69	≤ 121	44 à 52	69 à 79	≤ 138
XXL	29 à 32	43 à 51	62 à 75	≤ 121	47 à 55	75 à 85	≤ 138

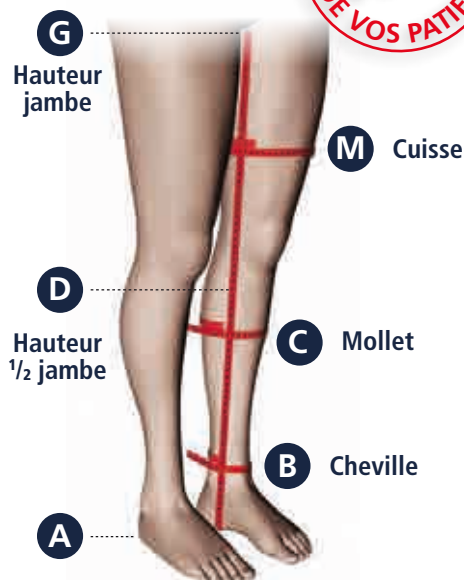

Retrouvez notre mode d'emploi détaillé en page 12.



# SOMMAIRE

## GÉNÉRAL

Code client SIGVARIS

Bienvenue dans le monde SIGVARIS .....	p. 2
Pour passer commande .....	p. 6

### TAILLAGE ET AIDE AUX CHOIX

Bien délivrer pour une meilleure observance .....	p. 10
Nouveau taillage .....	p. 11
Récapitulatif de gammes .....	p. 18
Approche par indications .....	p. 22
Aide au choix .....	p. 23
Les Retouches .....	p. 27
Le Sur Mesure .....	p. 33

### LA COMPRESSION MÉDICALE

CLASSE 1 Femme .....	p. 41
CLASSE 2 Femme .....	p. 45
CLASSE 3 Femme .....	p. 85
CLASSE 1 Homme .....	p. 93
CLASSE 2 Homme .....	p. 97
CLASSE 3 Homme .....	p. 115
DYNAVEN .....	p. 121
ADVANCE, AT2, Bandes, 503-504 .....	p. 129

### LES ACCESSOIRES

ROLLY .....	p. 140
EASY SLIDE .....	p. 141

### GAMMES OTC

SIGVARIS SPORTS .....	p. 144
GALBÉA by SIGVARIS .....	p. 148
DELILAH by SIGVARIS .....	p. 150
TRAVENO by SIGVARIS .....	p. 154
VENOPED by SIGVARIS .....	p. 156

Matéiovigilance.....	p. 160
----------------------	--------

# BIENVENUE DANS LE MONDE SIGVARIS

Entreprise de santé publique et numéro 1 de la compression en France<sup>(1)</sup>, SIGVARIS propose des solutions de compression textiles efficaces et innovantes, qui agissent sur le bien-être et la santé des femmes et des hommes. En France, SIGVARIS est implantée depuis plus de 100 ans sur des territoires au savoir-faire textile historique dans la Loire et en Alsace.

Avec un chiffre d'affaires de 110 millions d'euros en France en 2017, plus de 5 millions de paires vendues et près de 750 collaborateurs, SIGVARIS s'affiche comme une entreprise de taille intermédiaire (ETI) ambassadrice d'une industrie textile dynamique, innovante et responsable.

## UNE EXPERTISE MÉDICALE AU SERVICE DE LA SANTÉ DES PATIENTS ET CONSOMMATEURS

### Nos engagements : prévenir, soigner, soulager

Des solutions articulées autour de trois axes de développement pour répondre aux besoins de tous vos patients.



#### La compression médicale :

Le traitement quotidien de l'insuffisance veineuse recommandé par les autorités de santé.



#### Les solutions pour des situations médicales complexes :

Des solutions pour la prise en charge d'indications médicales complexes telles que le lymphœdème.



#### Les solutions de confort et anti-fatigue :

Des solutions de compression textile à l'effet anti-fatigue pour préserver le capital santé au quotidien.

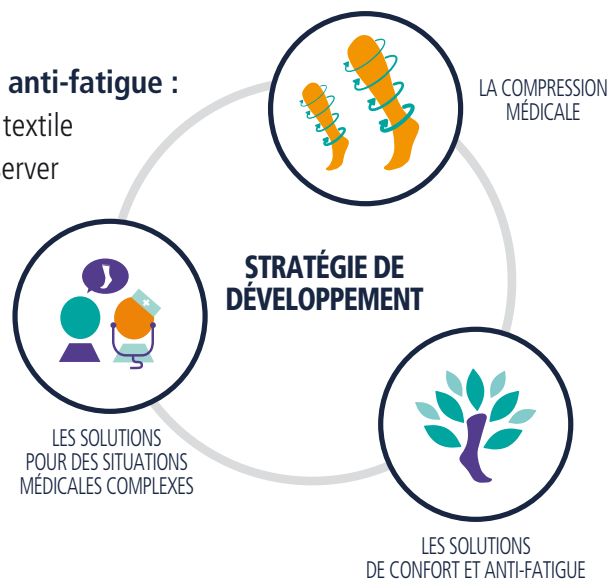

(1) IMS - CAM fin avril 2018. Données sur tous les produits de compression médicale vendus sur les marchés homme et femme.



## Un partenariat historique avec les professionnels de santé

C'est en s'inscrivant comme partenaire tout au long du parcours de soin, de la prescription jusqu'à la dispensation, que SIGVARIS propose des solutions et services qui améliorent la prise en charge des différentes pathologies (insuffisance veineuse, thrombose veineuse profonde, lymphœdème...).

### Nos promesses



Garantir l'efficacité thérapeutique



Faire avancer la recherche



Éduquer et sensibiliser



Proposer des solutions d'une grande technicité



Proposer des solutions adaptées à chacun

UNE QUALITE PRODUIT  
MADE IN FRANCE



SIGVARIS réalise en France l'ensemble des étapes de production de ses produits, de la transformation du fil jusqu'au conditionnement des produits finis.

Forte de sa politique d'innovation, de ses investissements industriels constants en régions, SIGVARIS a rejoint le mouvement French Fab ; au côté des entreprises qui, comme elle, font vivre l'économie et l'emploi dans nos territoires. Une initiative qui marque la volonté de SIGVARIS de réaffirmer ses valeurs et s'imposer en porte drapeau du Made in France. Intégrer La French Fab c'est aussi contribuer à redonner confiance et fierté à l'ensemble de l'écosystème industriel français.

### CHIFFRES CLÉS

**99 % des médecins**

prescrivent le traitement en cas de dépistage <sup>(1)</sup>

**18 millions de français**

sont concernés par la maladie veineuse en France <sup>(2)</sup>

**1 femme sur 2**

est concernée par la maladie veineuse en France <sup>(3)</sup>

(1) Enquête SIGVARIS - IPSOS réalisée auprès d'un échantillon représentatif de la population française âgée de 15 ans et plus de 1012 personnes et auprès de 100 médecins généralistes, 101 gynécologues et 100 Sages-femmes - octobre 2009.

(2) Société Française de Phlébologie. Communiqué de Presse de la 3<sup>e</sup> semaine nationale d'information et de prévention des maladies veineuses. 2006.

(3) La Maladie Veineuse en France. Décision Thérapeutique en Médecine Générale 2004, 17, 29-33.

## Une présence au cœur de territoires à l'expertise textile reconnue

En France, SIGVARIS est implanté sur 3 sites :  
dans la Loire à St-Just St Rambert et Andrézieux-Bouthéon  
et dans le Haut-Rhin à Huningue.

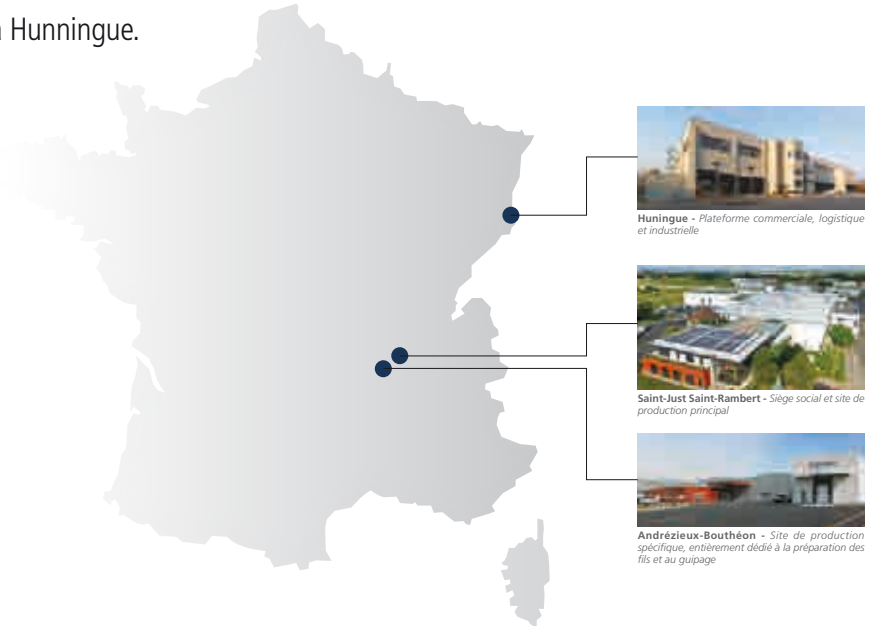

UNE POLITIQUE  
D'INNOVATION  
BASÉE SUR LA  
COMPRÉHENSION  
DES SITUATIONS  
DE VIE

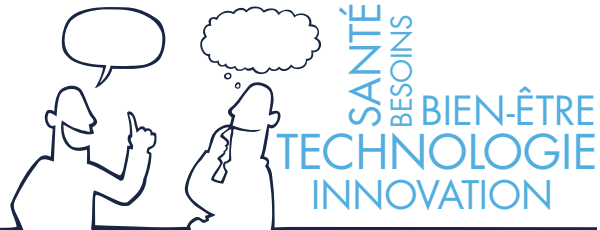

### Le Design thinking : une démarche d'innovation majeure

En permettant d'identifier et de décrypter les besoins réels des patients, qu'ils soient clairement exprimés ou sous-jacents, cette démarche complète l'éventail d'outils d'innovation utilisés par SIGVARIS.

Grâce au Design thinking, SIGVARIS est à l'origine des grandes innovations du marché de la compression médicale.

Toutes combinent **trois bénéfices majeurs** ayant pour objectif d'améliorer l'observance du traitement par les patients :

**Thérapeutiques** par une sélection de fils, un process de tricotage unique et un système de taillage spécifique, sans cesse perfectionnés.

**De confort** avec des matières naturelles comme le bambou, le lin, ou encore la soie, une facilité d'enfilage et une dentelle SENSINNOV pour préserver les peaux sensibles.

**Esthétiques** grâce à des produits adaptés aux différentes saisons et situations de vie : effets de transparence, coloris adaptés, tendances.

# VOTRE SATISFACTION AU CŒUR DE NOS PRÉOCCUPATIONS

Le service Clients et Consommateurs, c'est une équipe de conseillers à votre écoute du lundi au vendredi de 8h30 à 12h30 et de 14h00 à 18h00.

Afin de toujours vous satisfaire, nous avons mis en place un nouveau service : "le CALL BACK".



## "Call Back"

**NOUVEAU**

Si tous nos conseillers sont en ligne, vous pouvez choisir l'option "RAPPEL".

En faisant ce choix, vous conservez votre place dans la file d'attente.

**99,8%**  
des clients interrogés  
**sont satisfaits**  
de la Relation Client\*

**NOUS SOMMES À L'ÉCOUTE  
DES CONSOMMATEURS**

**N°Cristal 0 969 320 966**

APPEL NON SURTAXE

**@ services.consommateurs@sigvaris.com**

LES



### UNE ÉQUIPE DE CONSEILLERS À VOTRE ÉCOUTE :

- Réponse et solution immédiate à vos demandes
- Équipe dédiée, formée et spécialisée
- Suivi personnalisé
- Offre de services réactifs et de qualité



**03 89 70 24 24**



**commandes@sigvaris.com**

\* Enquête réalisée par Edinstitut auprès de 504 clients pharmacies et orthopédies - Décembre 2017

# COMMANDES



## FRANCE MÉTROPOLITAINE Corse, Luxembourg, Andorre

**OUVERTURE DU LUNDI AU VENDREDI  
DE 8H30 À 12H30  
ET DE 14H00 À 18H00**

Ouvert toute l'année sauf les jours fériés, le vendredi Saint et le 26 décembre.

### POUR COMMANDER



**Téléphone : 03 89 70 24 24**



**Fax : 03 89 69 48 49**



**E-mail : commandes@sigvaris.com**



**Télétransmission : Pharma ML**

Pour toute demande, merci de nous contacter à l'adresse suivante : **pharmaml@sigvaris.com**

### DÉLAIS ET LIVRAISON



**Toute commande de produits standards reçue par téléphone, fax ou e-mail avant 12h30, est livrée dès le lendemain.**

Les commandes égales ou supérieures à 55 paires sont livrées dans les 3 jours ouvrables.

Les commandes passées le vendredi avant 12h30 ou 15h30 selon le mode de communication, sont livrées le samedi matin.

### Télétransmission PHARMA ML :

**AVANT VALIDATION DE VOTRE COMMANDE** : consultation de la disponibilité des produits possible

**APRÈS VALIDATION DE VOTRE COMMANDE** : information immédiate et systématique concernant la disponibilité des produits :

**Disponible** le produit est en stock

**Pas en stock** le produit est en cours de réassort, la commande est maintenue

**Ne se fait plus** le produit n'est plus commercialisé

**Non autorisé** le produit ne fait pas partie de notre catalogue

**Toute commande télétransmise avant 15h30 est livrée le lendemain.**

Code client SIGVARIS

Conformément au règlement européen relatif aux dispositifs médicaux et la future mise en application de l'identification unique, SIGVARIS intègre désormais les codes à **13 chiffres** pour l'ensemble de ses références produits. Ils devront donc être systématiquement saisis lors des prises de commande.

### TRAITEMENT DES COMMANDES DEPUIS SIGVARIS HUNINGUE

**DOM TOM** Toute commande de produits standards est traitée dans un délai de 5 jours maximum hors retouches. Pour les commandes contenant des produits à retoucher, prévoir 48 à 72h supplémentaires.



### DÉLAI DE LIVRAISON

Le délai de livraison moyen est de 15 jours ouvrés après enregistrement de la commande par SIGVARIS et hors délai de dédouanement local.

Ce délai de livraison est donné à titre indicatif et sous réserve de disponibilité des articles.

Délai donné à titre indicatif par les différents prestataires :

Commande < 24 paires : par la poste en colissimo outremer, 7 jours ouvrés.

Commande > 24 paires : par transport express, 3 jours ouvrés.

### COÛT DE LIVRAISON

**DOM TOM** Pour toute commande supérieure à 24 paires, prise en charge des frais de transport par SIGVARIS. Les frais de transport ne comprennent pas les taxes, droits, dédouanement et forfait du transporteur.

Code client SIGVARIS



## DOM TOM

### OUVERTURE DU LUNDI AU VENDREDI

DE 9H30 À 12H30

ET DE 14H00 À 17H00  
(horaires de la métropole)

Ouvert toute l'année sauf les jours fériés, le vendredi Saint et le 26 décembre.

### POUR COMMANDER

#### SIGVARIS Huningue



Téléphone :

03 89 70 24 72 / Patricia Désormais



Fax : 03 72 27 19 21



E-mail : [outremer@sigvaris.com](mailto:outremer@sigvaris.com)

### TOM ET AUTRES

- **POLYNÉSIE FRANÇAISE**  
[valerieamiot@yahoo.fr](mailto:valerieamiot@yahoo.fr)  
[outremer@sigvaris.com](mailto:outremer@sigvaris.com)
- **NOUVELLE CALÉDONIE**  
[c.gautier@pharmagence.nc](mailto:c.gautier@pharmagence.nc)  
[outremer@sigvaris.com](mailto:outremer@sigvaris.com)
- **MAYOTTE, MAURICE, MADAGASCAR,  
ST PIERRE ET MIQUELON**  
[outremer@sigvaris.com](mailto:outremer@sigvaris.com)

### DOM

- **PÉRIÉ MÉDICAL MARTINIQUE**  
Erika Unn-Toc  
06 96 44 33 57 / [eunntoc@pmbsa.fr](mailto:eunntoc@pmbsa.fr)
- **PÉRIÉ MÉDICAL GUYANE**  
Marie Line Pierre  
06 96 55 41 94 / [mlpierre@pmbsa.fr](mailto:mlpierre@pmbsa.fr)
- **PÉRIÉ MÉDICAL RÉUNION**  
Vincent Fernandez  
06 92 33 36 10 / [vfernandez@pmbsa.fr](mailto:vfernandez@pmbsa.fr)
- **PÉRIÉ MÉDICAL GUADELOUPE**  
Erika Unn-Toc  
06 96 44 33 57 / [eunntoc@pmbsa.fr](mailto:eunntoc@pmbsa.fr)





# TAILLAGE ET AIDE AUX CHOIX

Déterminer la taille adaptée à la morphologie de chaque patient

Conseiller la solution la plus appropriée

Éduquer les patients sur la bonne utilisation du produit de compression médicale

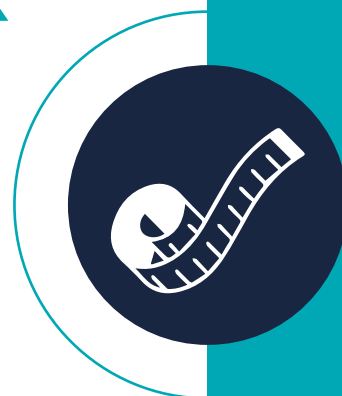

Bien délivrer pour une meilleure observance .....	p. 10
Nouveau taillage .....	p. 11
Prise de mesures .....	p. 12
Taillage Femme .....	p. 13
Taillage Homme .....	p. 16
Récapitulatif de gammes Femme .....	p. 18
Récapitulatif de gammes Homme .....	p. 20
Approche par indications, codes de prescriptions .....	p. 22
Aide au choix Homme .....	p. 23
Aide au choix Femme .....	p. 24

# BIEN DÉLIVRER POUR UNE MEILLEURE OBSERVANCE



**Votre rôle est essentiel afin d'optimiser l'efficacité et l'observance du traitement. Il consiste à :**

■ **PRENDRE LA MESURE SYSTÉMATIQUE POUR 100 % DE VOS PATIENTS**

- Déterminer la taille adaptée à la morphologie de chaque patient,
- Conseiller la solution la plus appropriée,
- Éduquer vos patients sur la bonne utilisation du produit de compression médicale (techniques d'enfilage, entretien, renouvellement).

## DÉLIVRER EN 6 ÉTAPES

**1**

### ACCUEILLIR LE PATIENT ET VÉRIFIER SON ORDONNANCE

Rappelez-lui l'intérêt de la compression : un soulagement immédiat et durable.  
Interrogez-le sur l'historique :  
Prescription de 1<sup>re</sup> intention ?  
Renouvellement ?  
Identifiez le niveau de compression (classes I à IV) et le modèle (si précisé).

**2**

### PRENDRE LES MESURES POUR 100 % DES PATIENTS

Mesurez les 2 jambes, le matin de préférence (ou après décubitus). La prise de mesures est déterminante car elle conditionne l'efficacité et l'observance du traitement.

**3**

### DÉTERMINER LA SOLUTION ADAPTÉE

À partir des mesures du patient et de vos observations, définissez l'offre qui convient entre produits standard, retouches et sur mesure.

**4**

### CHOISIR LE PRODUIT APPROPRIÉ

Présentez au patient les différents modèles (chaussettes, bas, collants) et les différentes textures (transparente, semi-transparente, à motifs, etc).  
Évoquez les conditions d'utilisation (bureau, maison, sortie, etc.).

**5**

### FAIRE ESSAYER LE BAS MÉDICAL DE COMPRESSION

Montrez la technique d'enfilage au patient et validez sa capacité à enfiler le produit.  
Demandez-lui de marcher pour évaluer la tolérance du produit.

**6**

### CONSEILLER ET ACCOMPAGNER LE PATIENT DANS LE TRAITEMENT

Informez-le sur l'utilisation du traitement : port quotidien, entretien (lavage à la main ou en machine à 30° C), durée de vie du produit (6 mois) et remboursement (participation de la mutuelle pour le reste à charge).  
Rappelez-lui les principaux conseils d'hygiène de vie complémentaires.

# NOUVEAU TAILLAGE

## SIGVARIS RÉINVENTE LE SYSTÈME DE TAILLAGE ET DEVIENT LA RÉFÉRENCE DU MARCHÉ

Un nouveau tailage commun, parfaitement adapté aux morphologies disponible sur nos 3 textures clés : DIVIN ÉCLAT, DIAPHANE et OPALIS

En plaçant les besoins et attentes des patients au centre de sa stratégie d'innovation, SIGVARIS a repensé son système de tailage afin d'offrir à chaque patient le meilleur de la compression médicale.



### Une démarche rigoureuse et innovante



## 3 PRINCIPAUX BÉNÉFICES

### 1 Equiper toutes les morphologies

Plus de 99 % de couverture\*\*\*. Mesures maxi et mini calculées pour équiper toutes les morphologies, même les plus spécifiques.

### 2 Satisfaire vos patients

Tailage plus précis qui s'adapte à toutes les morphologies pour un meilleur confort et un rendu esthétique optimal.

### 3 Délivrer plus facilement

Tailage simple et unique qui permet de naviguer facilement entre les gammes et d'offrir plus de choix à vos patients.

### Chaussettes

	Cheville B	Standard Mollet C	Morpho ⊖ Mollet C	Morpho ⊕ Mollet C
XS	17 à 19	27 à 35	-	-
S	19 à 22	30 à 38	22 à 30	38 à 46
M	22 à 24	33 à 41	25 à 33	41 à 49
L	24 à 26	37 à 45	29 à 37	45 à 53
XL	26 à 29	40 à 48	32 à 40	48 à 56
XXL	29 à 32	43 à 51	-	51 à 59

### Bas auto-fixants

	Cheville B	Standard Mollet C	Cuisse M	Morpho ⊖ Mollet C	Cuisse M	Morpho ⊕ Mollet C	Cuisse M
XS	17 à 19	27 à 35	42 à 55	-	-	-	-
S	19 à 22	30 à 38	45 à 58	26 à 34	35 à 45	34 à 42	58 à 68
M	22 à 24	33 à 41	49 à 62	29 à 37	39 à 49	37 à 45	62 à 72
L	24 à 26	37 à 45	54 à 67	33 à 41	44 à 54	41 à 49	67 à 77
XL	26 à 29	40 à 48	56 à 69	36 à 44	46 à 56	44 à 52	69 à 79
XXL	29 à 32	43 à 51	62 à 75	-	-	47 à 55	75 à 85

### Collant

	Cheville B	Standard Mollet C	Cuisse M	Hanche	Morpho ⊕ Mollet C	Cuisse M	Hanche
S	19 à 22	30 à 38	45 à 58	≤ 100	34 à 42	58 à 68	≤ 108
M	22 à 24	33 à 41	49 à 62	≤ 107	37 à 45	62 à 72	≤ 118
L	24 à 26	37 à 45	54 à 67	≤ 114	41 à 49	67 à 77	≤ 128
XL	26 à 29	40 à 48	56 à 69	≤ 121	44 à 52	69 à 79	≤ 138
XXL	29 à 32	43 à 51	62 à 75	≤ 121	47 à 55	75 à 85	≤ 138

\* Partenariat avec M. Appert. \*\* EAP Externe Opalis chaussettes et BAF mars 2018. \*\*\* Données IFTH.

## NOUVEAU TAILLAGE : 3, 2, 1... PARTEZ !



### 1 Prenez les mesures de vos patients

Prendre ou reprendre systématiquement les mesures pour 100 % de vos patients même pour un renouvellement.

(certains patients sont susceptibles de changer de taille avec ce nouveau tailage).

### 2 Consultez le packaging

Se référer au tableau de tailage au dos du pack pour s'assurer de délivrer la bonne taille à votre patient.

### 3 Accompagnez vos patients

Conseiller votre patiente dans le choix de son produit (transparent, semi transparent et opaque) en fonction de son usage. Pensez à lui préciser de le renouveler au bout de 6 mois.



## PRISE DE MESURES : MODE D'EMPLOI

Une prise de mesures précise et individuelle, par un professionnel de santé est indispensable pour garantir un niveau de compression adapté et une efficacité optimale.

### Cheville

Le tour de cheville est déterminant pour la compression.



### Mollet



### Cuisse



### Hauteur demi-jambe



### Hauteur jambe



### Trucs et astuces

- Prenez les mesures de préférence le matin.
- Commencez par mesurer la circonférence des deux jambes.
- Mesurez sur la peau (et non par-dessus les vêtements), en position debout et sans chaussures.
- Mesurez la hauteur à l'intérieur de la jambe (toutes les mesures de hauteur se font depuis le sol).
- Reprenez les mesures à chaque renouvellement de prescription.



# TAILLAGE FEMME

## SIGVARIS MÉDICAL

### CHAUSSETTES



Trouver rapidement les textures adaptées à la morphologie de votre patient.

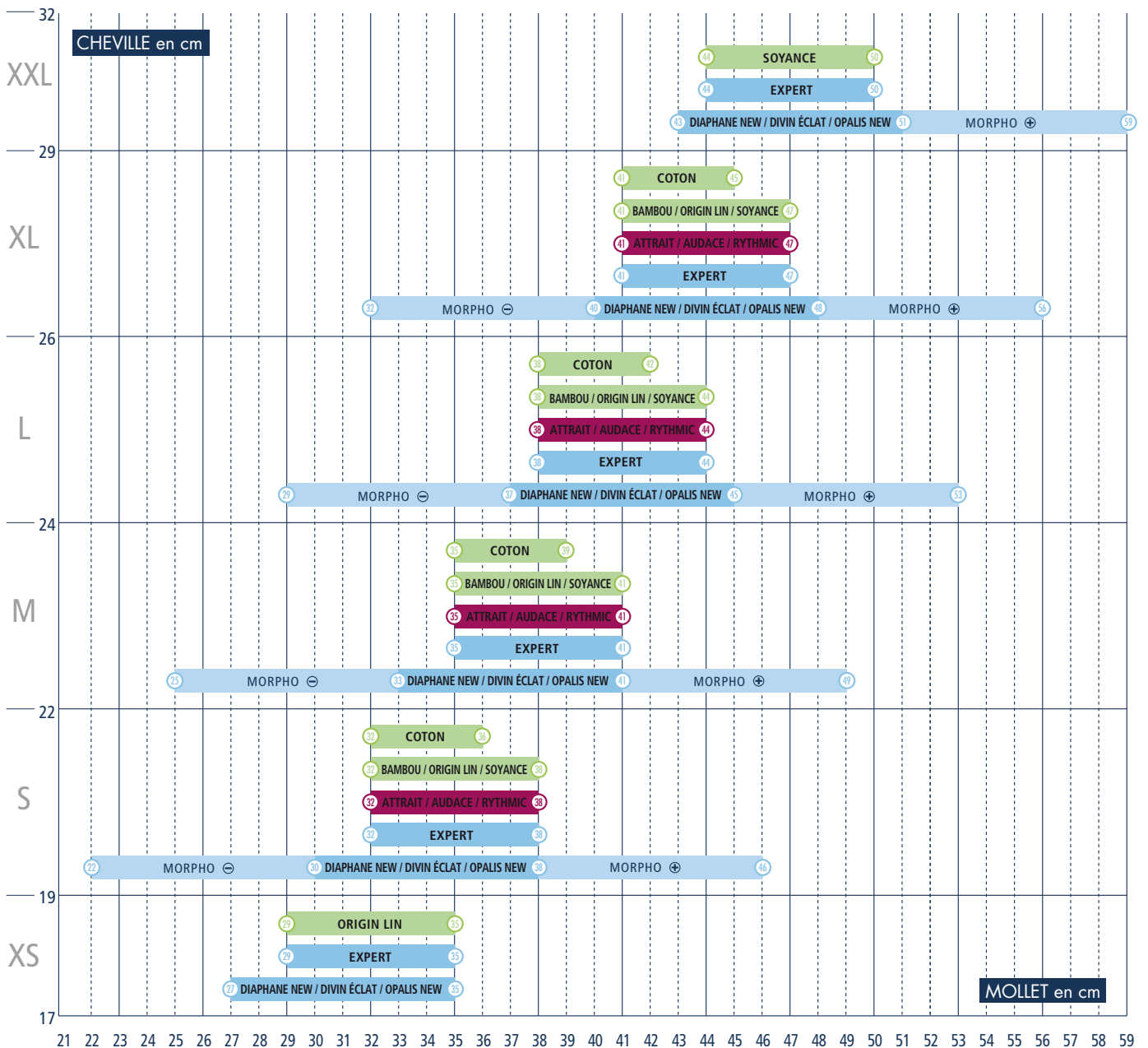

\* Uniquement en classe 2.

# TAILLAGE FEMME

## SIGVARIS MÉDICAL



### BAS AUTO-FIXANTS



**Exemple :** "Ma patiente a un tour de cheville de 23 cm et un tour de cuisse de 64 cm. Je peux alors lui proposer les gammes OPALIS NEW, DIAPHANE NEW ou DIVIN ÉCLAT Morpho ⊕".

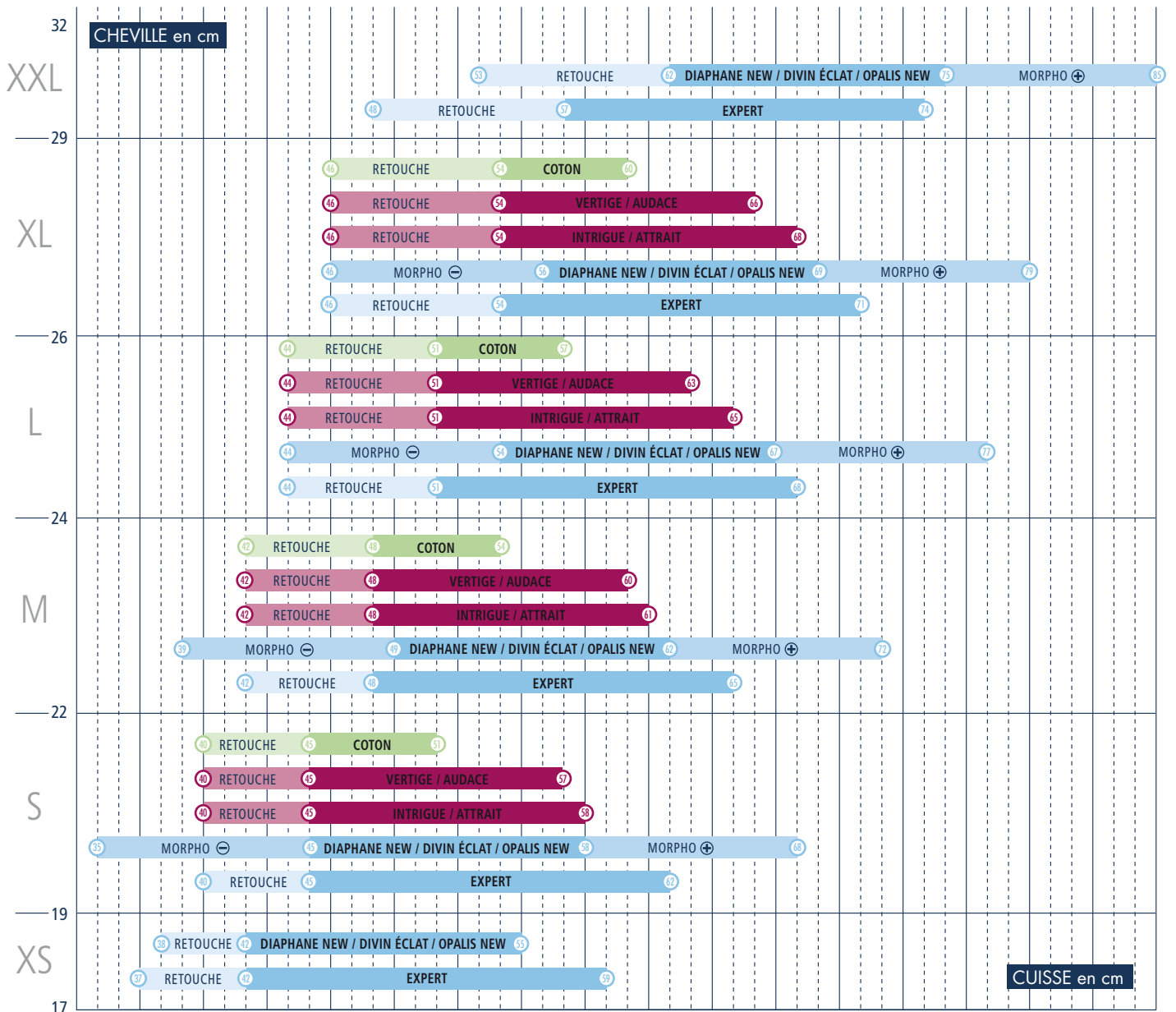

34 35 36 37 38 39 40 41 42 43 44 45 46 47 48 49 50 51 52 53 54 55 56 57 58 59 60 61 62 63 64 65 66 67 68 69 70 71 72 73 74 75 76 77 78 79 80 81 82 83 84 85

\* Uniquement en classe 2.





# TAILLAGE FEMME

## SIGVARIS MÉDICAL



**COLLANT**

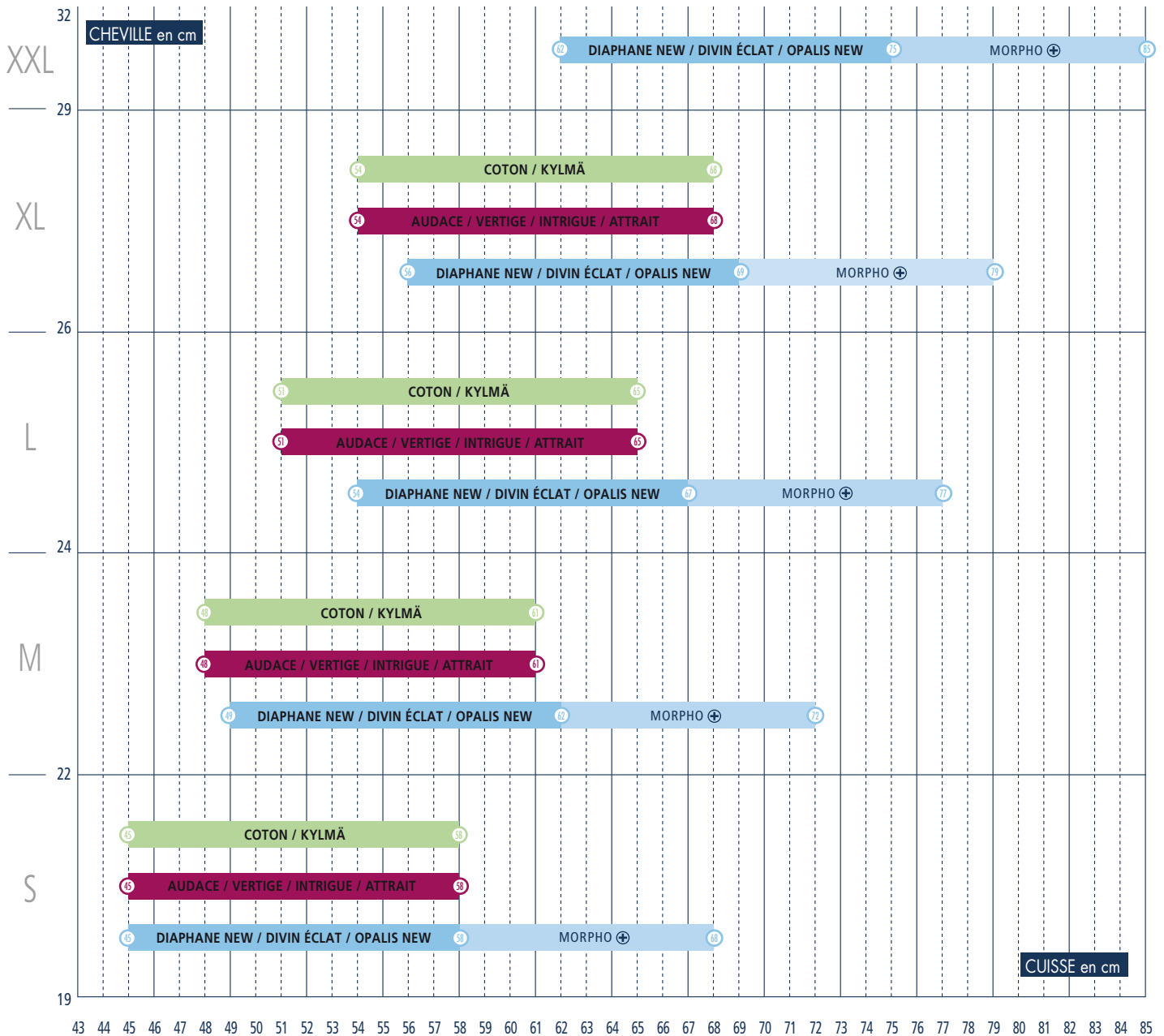

# TAILLAGE HOMME

## SIGVARIS MÉDICAL



### CHAUSSETTES



**Exemple :** "Mon patient a un tour de cheville de 23 cm et un mollet de 34 cm. Je peux alors lui proposer les gammes URBAN NEW ou URBAN COLORS".

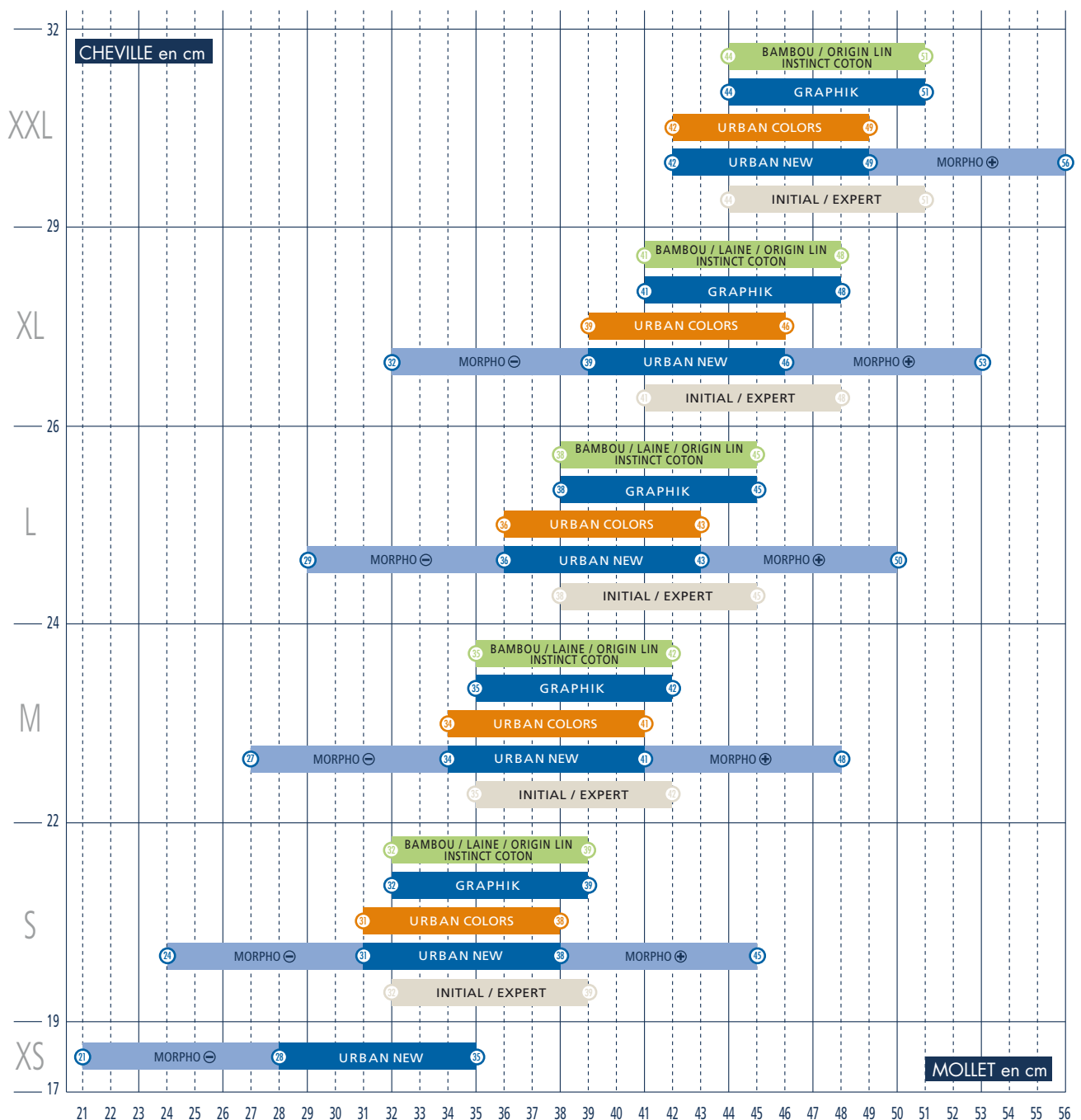



# TAILLAGE HOMME

## SIGVARIS MÉDICAL



**BAS AUTO-FIXANTS**

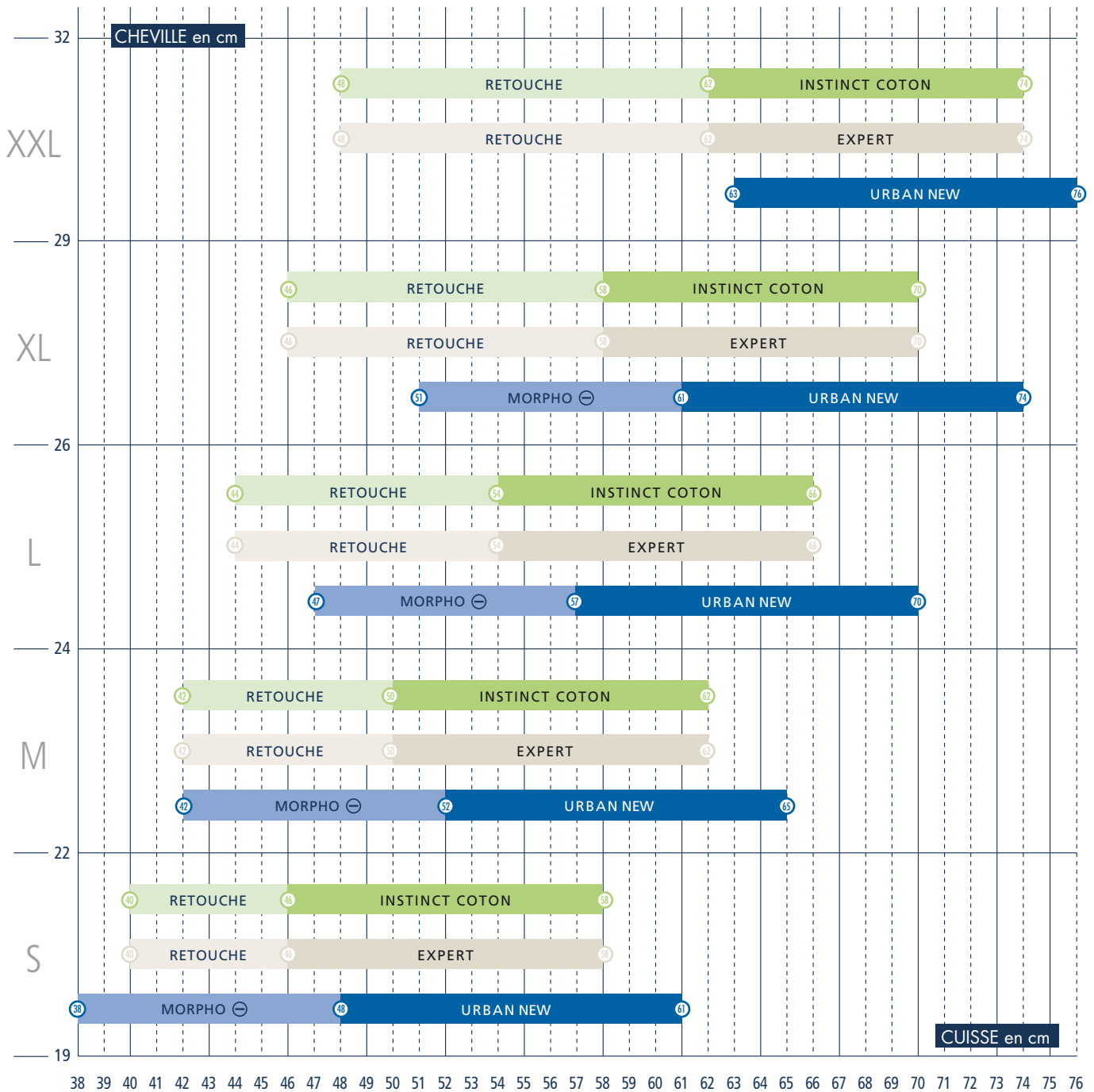

# RÉCAPITULATIF DE GAMME

## GAMME FEMME



CHAUSSETTES	CHAUSSETTES PIED OUVERT	BAS AUTO-FIXANTS	BAS AUTO-FIXANTS PIED OUVERT	COLLANT	COLLANT CONFORT MODÈLE MATERNITÉ ET SPÉCIAL HANCHES FORTES	COLLANT PIED OUVERT

### CLASSE 1 : 10 à 15 mmHg - 13 à 20 hPa - Norme AFNOR G 30.102

DIAPHANE®  
NEW  
semi-transparent

- Dune
- Noir

- Dune
- Noir

- Dune
- Noir

### CLASSE 2 : 15 à 20 mmHg - 20 à 27 hPa - Norme AFNOR G 30.102

DIVIN ÉCLAT®  
nude  
effect  
transparent

- Beige 110
- Beige 120
- Beige 130
- Beige 140
- Beige 150
- Noir

- Beige 110
- Beige 120
- Beige 130
- Beige 140
- Beige 150

- Beige 110
- Beige 120
- Beige 130
- Beige 140
- Beige 150
- Noir

- Beige 110
- Beige 120
- Beige 130
- Beige 140
- Beige 150

- Beige 110
- Beige 120
- Beige 130
- Beige 140
- Beige 150
- Noir

- Beige 110
- Beige 120
- Beige 140

DIAPHANE®  
NEW  
semi-transparent

- Naturel
- Dune
- Épice
- Cannelle
- Chocolat
- Marine
- Encre
- Brume
- Noir

- Naturel
- Dune
- Épice
- Cannelle

- Naturel
- Dune
- Épice
- Cannelle
- Chocolat
- Marine
- Encre
- Brume
- Noir

- Naturel
- Dune
- Épice
- Cannelle

- Naturel
- Dune
- Épice
- Cannelle
- Chocolat
- Marine
- Encre
- Brume
- Noir

- Dune
- Encre
- Noir



NOUVEAU OPALIS® NEW  
opaque

- Beige Rosé
- Bleu Marine
- Noir

- Beige Rosé
- Bleu Marine
- Noir

- Beige Rosé
- Bleu Marine
- Noir

OPALIS®  
opaque

- Miel
- Bleu Outremer
- Noir

- Miel
- Bleu Outremer
- Fusain
- Noir

- Miel
- Bleu Outremer
- Fusain
- Noir

- Bleu Outremer
- Noir

# RÉCAPITULATIF DE GAMME



## GAMME FEMME

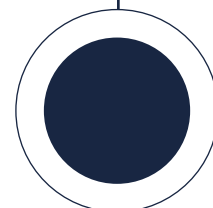

CHAUSSETTES



CHAUSSETTES  
PIED OUVERT



BAS  
AUTO-FIXANTS



BAS  
AUTO-FIXANTS  
PIED OUVERT



COLLANT



### CLASSE 2 : 15 à 20 mmHg - 20 à 27 hPa - Norme AFNOR G 30.102

AUDACE® motif résille	Champagne Noir		Champagne Noir		Noir
INTRIGUE® motif losange			Noir		Noir
ATTRAIT® motif rayures	Noir		Noir		
VERTIGE® motif baguette			Noir		Noir
RYTHMIC® motif crochet	Noir				
SOYANCE® matière naturelle	Plume Marine Noir				
ORIGIN® LIN matière naturelle	Écru				
KYLMA® matière naturelle					Noir
BAMBOU® matière naturelle	Écume Rosée Vert d'Eau Noir				
COTON matière naturelle	Beige Noir Grisé		Beige Noir Grisé		Noir

### CLASSE 3 : 20 à 36 mmHg - 27 à 48 hPa - Norme AFNOR G 30.102

DIAPHANE® NEW semi-transparent	Dune Noir	Dune	Dune Noir	Dune	Dune Noir
EXPERT®	Ocre Noir		Ocre Noir		

# RÉCAPITULATIF DE GAMME

## GAMME HOMME



CHAUSSETTES



CHAUSSETTES  
PIED OUVERT



BAS  
AUTO-FIXANTS



BAS  
AUTO-FIXANTS  
PIED OUVERT



### CLASSE 1 : 10 à 15 mmHg (13 à 20 hPa - Norme AFNOR G 30.102)

INITIAL®  
semi-épais



### CLASSE 2 : 15 à 20 mmHg (20 à 27 hPa - Norme AFNOR G 30.102)

INSTINCT® COTON  
semi-épais

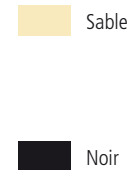
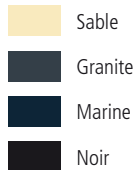

URBAN® NEW  
fin

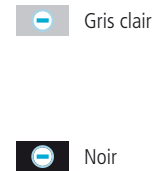
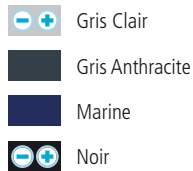

URBAN® COLORS  
bicolore

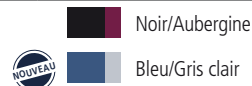

GRAPHIK®  
motif rayures

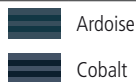

ORIGIN® LIN  
matière naturelle

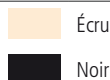

BAMBOU®  
matière naturelle

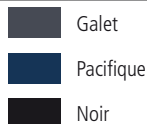

LAINE  
matière naturelle





# RÉCAPITULATIF DE GAMME



## GAMME HOMME

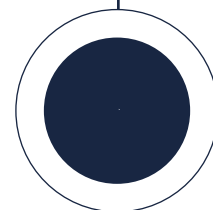

CHAUSSETTES



CHAUSSETTES  
PIED OUVERT



BAS  
AUTO-FIXANTS



BAS  
AUTO-FIXANTS  
PIED OUVERT



**CLASSE 3 : 20 à 36 mmHg (27 à 48 hPa - Norme AFNOR G 30.102)**

INSTINCT® COTON  
semi-épais

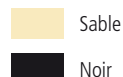
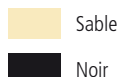

EXPERT®

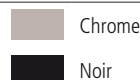

Classique  
**503-504**

MIXTE  
CHAUSSETTES  
PIED OUVERT

MIXTE  
BAS-CUISSÉ  
PIED OUVERT

HOMME  
COLLANT  
PIED OUVERT

MIXTE  
HEMICOLLANT  
PIED OUVERT

**CLASSE 3 : 20 à 36 mmHg (27 à 48 hPa)**

503



**CLASSE 4 : + de 36 mmHg (+ de 48 hPa)**

504



# À CHAQUE INDICATION SA COMPRESSION

## SIGVARIS MÉDICAL

### SIGVARIS ACCOMPAGNE AUSSI LES PRESCRIPTEURS

**+ 40 000 visites médicales de prescripteurs en 2017 en ville et à l'hôpital.**

SIGVARIS s'investit tout au long du parcours patient pour favoriser l'observance.

SIGVARIS agit en sensibilisant les prescripteurs et en simplifiant leur prescription pour assurer le choix du produit le plus adapté au profil ou à la situation de vie du patient.

Afin de garantir la meilleure prise en charge de tous les patients, SIGVARIS met en place sa **nouvelle approche** par indications.

L'objectif est de relier les indications, les situations cliniques et certaines situations de vie à des produits SIGVARIS spécifiques.

Vous trouverez ci-après un **tableau de correspondance** commun à tous les professionnels de santé, décliné sur tous vos supports avec un code de prescription.

**Insuffisance veineuse** → SIGVARIS I

**Sortie d'hôpital** → SIGVARIS S

**Grossesse** → SIGVARIS G

**Hospitalisation** → SIGVARIS AT

# AIDE AU CHOIX

## SIGVARIS MÉDICAL

### GAMME HOMME



Afin de garantir la meilleure prise en charge possible des patients, SIGVARIS met en place un nouveau code de prescription :

**Insuffisance veineuse** → SIGVARIS I    **Sortie d'hôpital** → SIGVARIS S

**Hospitalisation** → SIGVARIS AT

### À CHAQUE SITUATION DE VIE SA COMPRESSION

CODE PRESCRIPTION	I-S URBAN NEW microfibre	I-S URBAN COLORS bicolore	I-S GRAPHIK motifs	I-S INSTINCT COTON matière naturelle	I-S BAMBOU matière naturelle	I-S LAINE matière naturelle	I-S ORIGIN LIN matière naturelle
BUREAU	X	X	X	X		X	X
TRAVAIL EXTÉRIEUR					X	X	X
MAISON / LOISIRS				X	X	X	X
SORTIES	X	X	X	X			
VOYAGES				X	X		X

**Pour des besoins spécifiques :** - hospitalisation AT2 - SIGVARIS AT  
- affections veineuses sévères EXPERT - SIGVARIS I-S

### JE RECHERCHE UN PRODUIT...

CODE PRESCRIPTION	I-S URBAN NEW microfibre	I-S URBAN COLORS bicolore	I-S GRAPHIK motifs	I-S INSTINCT COTON matière naturelle	I-S BAMBOU matière naturelle	I-S LAINE matière naturelle	I-S ORIGIN LIN matière naturelle
FACILE À ENFLER	X	X		X	X		X
RÉSISTANT	X	X	X	X	X	X	X
ANTI-TRANSPIRANT	X	X	X	X	X		X
CONFORTABLE	X	X		X	X		X
PEAUX SENSIBLES	X	X		X	X		X
ÉLÉGANT	X	X	X	X			
CHAUD						X	



# AIDE AU CHOIX

## SIGVARIS MÉDICAL

### GAMME FEMME

Afin de garantir la meilleure prise en charge possible des patients, SIGVARIS met en place un nouveau code de prescription :

**Insuffisance veineuse** → SIGVARIS I

**Sortie d'hôpital** → SIGVARIS S

**Grossesse** → SIGVARIS G

**Hospitalisation** → SIGVARIS AT

### À CHAQUE SITUATION DE VIE SA COMPRESSION

CODE PRESCRIPTION	G-I-S DIAPHANE NEW semi-transparent	I-S DIVIN ÉCLAT transparent	G-I-S OPALIS NEW opaque	I-S AUDACE, INTRIGUE, ATTRAIT, VERTIGE motifs
BUREAU	X	X	X	X
TRAVAIL / EXTÉRIEUR				
MAISON / LOISIRS				
SORTIES	X	X	X	X
GROSSESSE	X		X	
VOYAGES				

**Pour des besoins spécifiques :** - hospitalisation AT2 - SIGVARIS AT  
- affections veineuses sévères EXPERT - SIGVARIS I-S

### JE RECHERCHE UN PRODUIT...

CODE PRESCRIPTION	G-I-S DIAPHANE NEW semi-transparent	I-S DIVIN ÉCLAT transparent	G-I-S OPALIS NEW opaque	I-S AUDACE, INTRIGUE, ATTRAIT, VERTIGE motifs
TRANSPARENT	X	X		
FACILE À ENFILER	X	X	X	X
PEAUX SENSIBLES				
CONFORTABLE	X	X	X	X
RÉSISTANT	X	X	X	X
CHAUD				
ANTI-TRANSPIRANT				

\* sauf VERTIGE et INTRIGUE

\*\* sauf ATTRAIT



I-S	G-I-S	G-I-S	G-I-S	I-S	I-S
RYTHMIC motifs	SOYANCE matière naturelle	BAMBOU matière naturelle	ORIGIN LIN matière naturelle	COTON matière naturelle	KYLMÄ matière naturelle
X	X		X		X
	X	X	X	X	
	X	X	X	X	
X					X
	X	X	X		
	X	X	X		

I-S	G-I-S	G-I-S	G-I-S	I-S	I-S
RYTHMIC motifs	SOYANCE matière naturelle	BAMBOU matière naturelle	ORIGIN LIN matière naturelle	COTON matière naturelle	KYLMÄ matière naturelle
X	X	X	X		X
	X	X	X	X	
X	X	X	X	X	X
	X	X	X	X	X
	X				X
X		X	X	X	

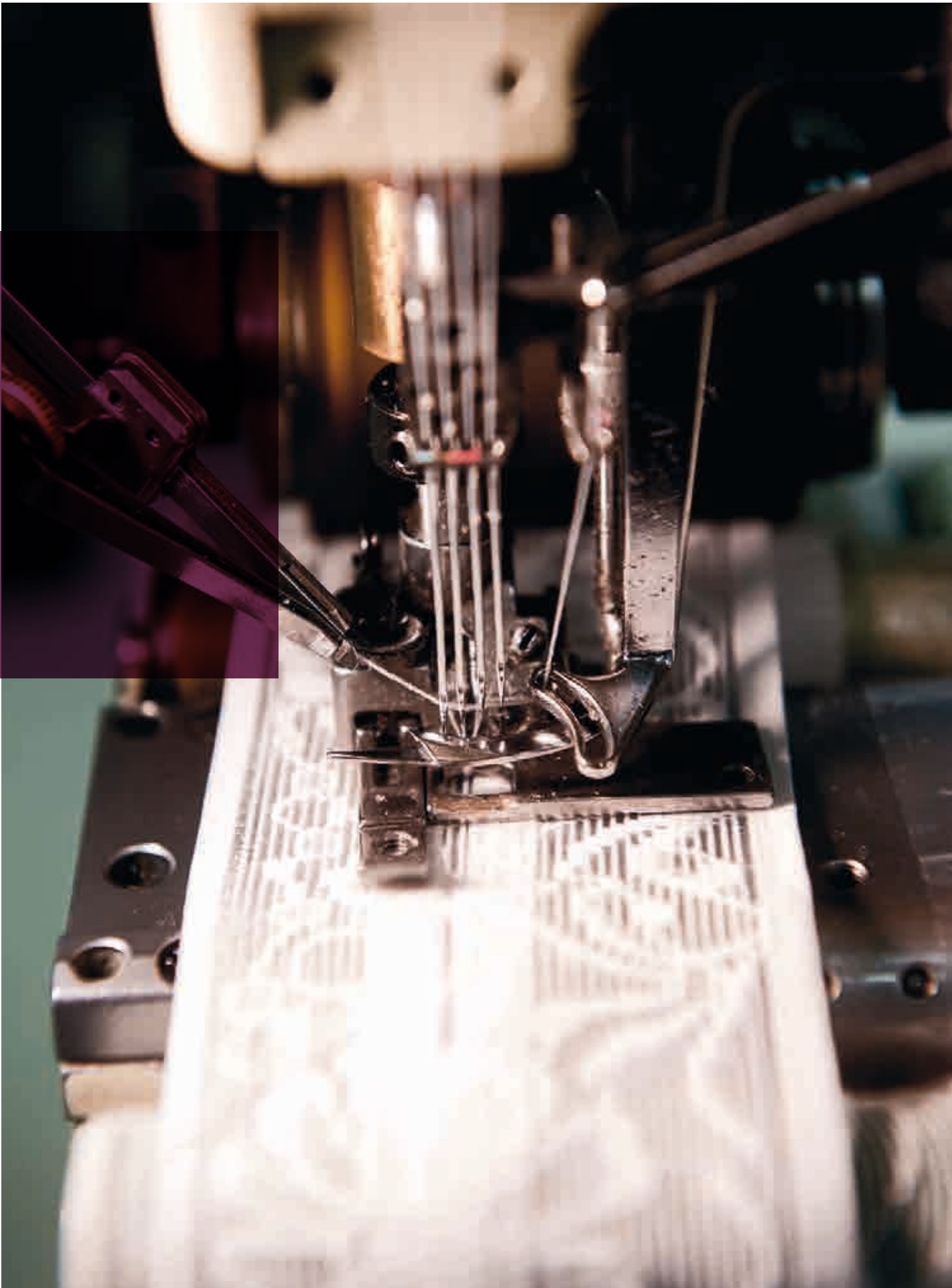



# LES RETOUCHES SIGVARIS MÉDICAL

**POUR UN CONSEIL  
OU PASSER COMMANDE**

## **FRANCE MÉTROPOLITAINE Corse, Luxembourg, Andorre**

tél. **03 89 70 24 24** (choix 1)  
fax **03 89 69 48 49**  
email : **commandes@sigvaris.com**

**Réception des commandes** dans les 2 jours ouvrés  
(jusqu'à 10 articles retouchés)

## **DOM TOM**

tél. **03 89 70 24 72** / Patricia Désormais  
fax **03 72 27 19 21**  
email : **outremer@sigvaris.com**

**Réception des commandes :**  
(jusqu'à 10 articles retouchés)  
DOM : sous 6 à 8 jours  
TOM : 7 à 9 jours

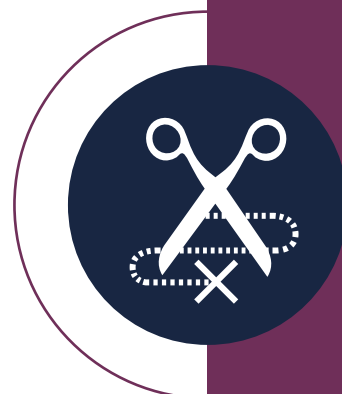

Retouches Femme ..... p. 28

Retouches Homme ..... p. 30

# TABLEAU DE RETOUCHES

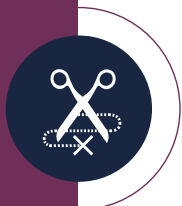

## GAMME FEMME







### ARTICLES RETOUCHÉS NI REPRIS, NI ÉCHANGÉS

(1) Réduction possible jusqu'à un tour de cuisse minimum de (sauf morpho ⊕ et morpho ⊖) :

XS	37 cm*
S	40 cm
M	42 cm
L	44 cm
XL	46 cm
XXL	48 cm*

\* sauf DIVIN ÉCLAT : XS = 38 cm et XXL = 53 cm

CLASSES DE COMPRESSION	MANCHON	PIEDS			CHAUSSETTES
	 Remplacer bande auto-fixante par revers sans silicone	RETOUCHE GRATUITE  Pied ouvert Préciser la pointure, possibilité d'ajout de tubulaire sur certains coloris (retouche facturée)	 Pied fermé + court Préciser le nombre de cm à retirer	EXCLUSIF SIGVARIS  Pied fermé + long Préciser la pointure	 Raccourcir la hauteur Préciser le nombre de cm à retirer (diminution jusqu'à 3,5 cm à plat) et la circonférence du mollet
<b>1</b>		—	—	—	—
<b>2</b>		—	—	—	—
<b>3</b>		—	—	—	—
<b>DIVIN ÉCLAT</b>	<b>2</b>	—	—	—	—
<b>OPALIS</b>	<b>2</b>	—	—	—	—
<b>OPALIS NEW</b>	<b>2</b>	—	—	—	—
<b>AUDACE</b>	<b>2</b>	—	—	—	—
<b>INTRIGUE</b>	<b>2</b>	—	—	—	—
<b>ATTRAIT</b>	<b>2</b>	—	—	—	—
<b>VERTIGE</b>	<b>2</b>	—	—	—	—
<b>SOYANCE</b>	<b>2</b>	—	—	—	—
<b>ORIGIN LIN</b>	<b>2</b>	—	—	—	—
<b>BAMBOU</b>	<b>2</b>	—	—	—	—
<b>COTON</b>	<b>2</b>	—	—	—	—
<b>EXPERT</b>	<b>3</b>	—	—	—	—
<b>ADVANCE</b>	<b>2/3</b>	—	—	—	—

\*\* Modèles disponibles en Pied Ouvert de série.



# TABLEAU DE RETOUCHES



## GAMME HOMME



ARTICLES RETOUCHÉS  
NI REPRIS, NI ÉCHANGÉS

(1) Réduction possible jusqu'à  
un tour de cuisse minimum de :

S	40 cm
M	42 cm
L	44 cm
XL	46 cm
XXL	48 cm

	CLASSES DE COMPRESSION	PIEDS		
		RETOUCHE GRATUITE	EXCLUSIF SIGVARIS	
<b>INITIAL</b>	1	 <b>Pied ouvert</b> Préciser la pointure, possibilité d'ajout de tubulaire (retouche facturée)	 <b>Pied fermé + court</b> Préciser le nombre de cm à retirer	 <b>Pied fermé + long</b> Préciser la pointure
<b>URBAN NEW</b>	2			
<b>INSTINCT COTON</b> Pied ouvert disponible uniquement de série sur les chaussettes et bas auto-fixants Noir et Sable (en Classe 2)	2	DISPONIBLE EN SÉRIE UNIQUEMENT		
	3	SAUF AJOUT TUBULAIRE		
<b>BAMBOU</b>	2			
<b>ORIGIN LIN</b>	2			
<b>LAINE</b>	2			
<b>EXPERT</b> Pas de retouche pied ouvert sur les chaussettes et bas auto-fixants* sauf pour la taille XXL	3	UNIQUEMENT EN XXL		

\* Pied Ouvert de série disponible sur le coloris Noir.

# TABLEAU DE RETOUCHES



## GAMME HOMME



**FRANCE MÉTROPOLITAINE**  
**Corse, Luxembourg, Andorre**  
 tél. 03 89 70 24 24 (choix 1)  
 fax 03 89 69 48 49  
 email : commandes@sigvaris.com

**DOM TOM**  
 tél. 03 89 70 24 72 / Patricia Désormais  
 fax 03 72 27 19 21  
 email : outremer@sigvaris.com

CHAUSSETTES	BAS AUTO-FIXANTS			
<p><b>EXCLUSIF SIGVARIS</b></p> <p><b>Raccourcir la hauteur</b>                      Préciser le nombre de cm à retirer (diminution jusqu'à 3,5 cm à plat) et la circonférence du mollet</p>	<p><b>RETOUCHE GRATUITE</b></p> <p><b>Transformer en bas cuisse</b>                      Tour de cuisse inchangé</p>	<p><b>Réduire la circonférence de la bande AF (1)</b>                      Préciser le tour de cuisse</p>	<p><b>Raccourcir la hauteur</b>                      Préciser le nombre de cm à retirer (diminution jusqu'à 5 cm à plat)</p>	<p><b>NOUVEAU</b>                      DISPONIBLE FIN 2018</p> <p><b>Transformer en bande OXINNOV (1)</b>                      Préciser le tour de cuisse à l'entrejambe où se positionne le bas</p>
—				
—	—	— SAUF MORPHO ☹	—	— COLORIS NOIR
—	—	—	—	
—	—	—	—	
—	—	—	—	
—	—	—	—	
—	—	—	—	
—	—	—	—	
—	—	—	—	

(1) Bande silicone grille.



# LE SUR MESURE SIGVARIS MÉDICAL

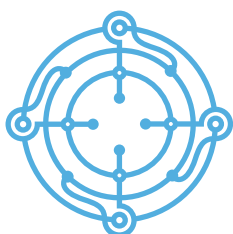

**morphologics**  
L'exigence de la précision

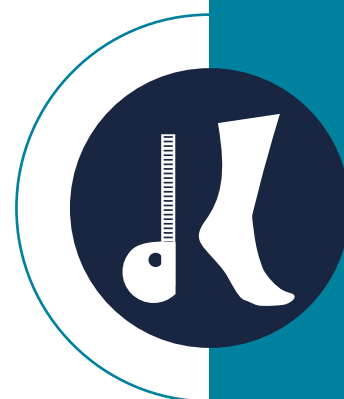

Sur mesure circulaire sans couture .....p. 34

Sur mesure circulaire avec couture .....p. 35

# SUR MESURE SIGVARIS MÉDICAL



Une pathologie spécifique ?  
Une morphologie atypique ?

DÉCOUVREZ L'OFFRE SUR MESURE



## SUR MESURE CIRCULAIRE SANS COUTURE

### DIAPHANE Classe 2



FEMME

CHAUSSETTES		BAS AUTO-FIXANTS		BAS CUISSE	
PIED FERMÉ	PIED OUVERT	PIED FERMÉ	PIED OUVERT	PIED FERMÉ	PIED OUVERT

#### Coloris



### URBAN Classe 2



HOMME

CHAUSSETTES		BAS AUTO-FIXANTS	
PIED FERMÉ	PIED OUVERT	PIED FERMÉ	PIED OUVERT
2 options pour la bande auto-fixante : SENSINNOV ou à Picot			

#### Coloris



### COTON Classe 3



FEMME / HOMME

CHAUSSETTES		BAS AUTO-FIXANTS	
PIED FERMÉ	PIED OUVERT	PIED FERMÉ	PIED OUVERT

#### Coloris



Pensez aux dimensions Mini Maxi pour les chaussettes et bas auto-fixants (cf. page 37)



## SUR MESURE CIRCULAIRE AVEC COUTURE



FEMME / HOMME

### GOMME Classes 2, 3 et 4

CHAUSSETTES		BAS AUTO-FIXANTS		BAS CUISSE	
PIED FERMÉ	PIED OUVERT	PIED FERMÉ	PIED OUVERT	PIED FERMÉ	PIED OUVERT

### Coloris

 Beige

L'offre en gomme naturelle et polyamide reste disponible pour les membres inférieurs et supérieurs (avec couture arrière et en coloris Beige).

## POUR PASSER COMMANDE



### DÉLAI DE LIVRAISON RAPIDE : 6 JOURS OUVRÉS MAXIMUM

- 1 Contactez le **Service Clientèle Sur Mesure par téléphone au 03 89 70 24 24 (Choix 2)**, une conseillère spécialisée est à votre écoute, **ou par fax au 03 89 89 75 12**, **ou par e-mail : surmesures@sigvaris.com**
- 2 **Passez commande immédiatement** (sous réserve de prise de mesures complète) ou recevez **dans les 2 jours ouvrés** une offre de prix personnalisée.
- 3 Retournez-nous votre accord sur l'offre de prix (tampon + signature).

Le prix et la base de remboursement sont calculés en fonction de l'ensemble des mesures du patient.

Vous pouvez télécharger les fiches de prise de mesure sur [www.sigvaris.com](http://www.sigvaris.com)

# LES PRISES DE MESURES SIGVARIS

## Tour cA



- cA = sur la tête métatarsienne (en cas d'hallux valgus, prendre la mesure au-dessus de l'hallux valgus).

cA

## Tour cY



- cY = entre le talon et le cou de pied. Pied en flexion dorsale maximale. Risque de plis si la mesure n'est pas faite correctement.

cY

## Longueur lA et lZ



- lA (orteils ouverts) = entre la tête métatarsienne et le talon.
- lZ (orteils fermés) = entre la pointe des orteils et le talon.

lA  
lZ

## Tour cB



- cB = 3 cm au-dessus de la malléole. Important : le tour cB est déterminant pour la compression.
- lB = du sol jusqu'au point cB.

cB

## Hauteur lB



lB

## Tour cB<sup>1</sup>



- cB<sup>1</sup> = là où commence le mollet / en haut du tendon d'Achille.
- lB<sup>1</sup> = du sol jusqu'au point cB<sup>1</sup>.

cB<sup>1</sup>

## Hauteur lB<sup>1</sup>



lB<sup>1</sup>

## Tour cC



- cC = à l'endroit le plus large du mollet.
- lC = du sol jusqu'au point cC

cC

## Hauteur lC



lC

## Tour cD



- cD = à la tête du péroné ou 2 doigts en dessous du genou.
- lD = du sol jusqu'au point cD.

cD

## Hauteur lD



lD

## Tour cE



- cE = au milieu du genou. Il doit être légèrement fléchi.
- lE = du sol jusqu'au point cE.

cE

## Hauteur lE



lE

## Tour cF



- cF = à mi-cuisse (à mi-hauteur entre la rotule et l'entrejambe).
- lF = du sol jusqu'au point cF.

cF

## Hauteur lF



lF

### Tour cG



cG

- cG = environ 5 cm en-dessous de l'entrejambe.
- lG = du sol à 5 cm en-dessous de l'entrejambe.

### Hauteur lG



lG

### Tour cH - Hauteur lH



cH

lH

- cH = autour de la hanche.
- lH = du sol jusqu'au point cH.

### Tour cT



cT

- cT = au niveau de la taille.
- lT = du sol jusqu'au point cT.

### Hauteur lT



lT

### Partie culotte lK-T devant et derrière

lKT  
derrière



lKT  
devant

- Partie culotte lK-T devant = entre l'entrejambe et la taille.
- Partie culotte lK-T arrière = entre le pli fessier et la taille.

Collant Sur Mesure disponible uniquement en gomme naturelle, avec couture arrière.  
Uniquement en coloris beige.

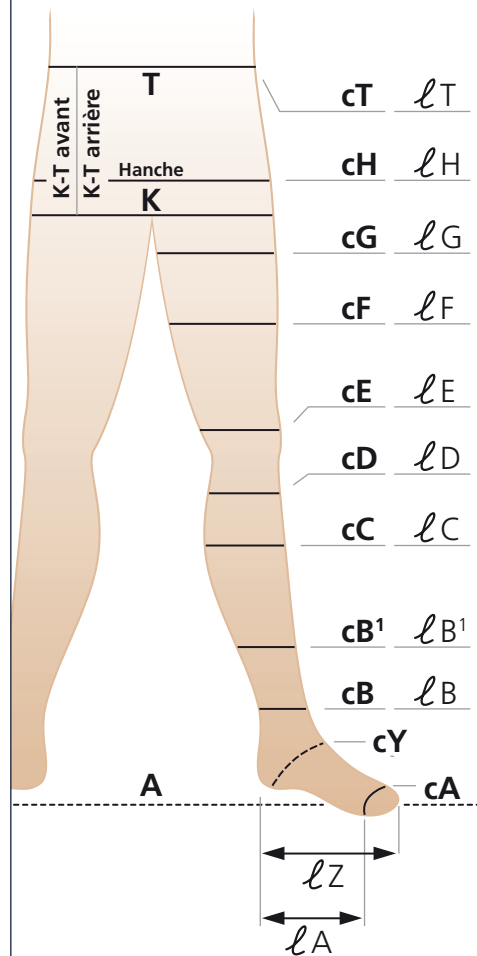

### Mini Maxi pour modèles circulaires sans couture\*

<b>cG</b> :	37 / 100 cm
<b>cF</b> :	34 / 100 cm
<b>cE</b> :	28 / 77 cm
<b>cD</b> :	21 / 59 cm
<b>cC</b> :	18 / 60 cm
<b>cB'</b> :	18 / 56 cm
<b>cB</b> :	15 / 39 cm
<b>cY</b> :	17 / 52 cm
<b>cA</b> :	15 / 39 cm

\* Pour les chaussettes et bas auto-fixants Sur Mesure uniquement

# FICHE DE PRISE DE MESURES SIGVARIS

## CHAUSSETTES ET BAS SUR MESURE



**morphologics**  
L'exigence de la précision

Demande de devis     Commande (mise en fabrication)

N° client ..... Date .....

Nom client ..... Nom patient .....

N° tél. ....  Femme    Homme    Enfant

N° Fax ..... Age .....

Email ..... Poids .....

..... Taille .....

1<sup>re</sup> prescription    **Quantité** ..... Pointure .....

Renouvellement    Bas gauche  .....  Pieds ouverts

N° renouvellement ..... Bas droit  .....  Pieds fermés

..... Paire  .....

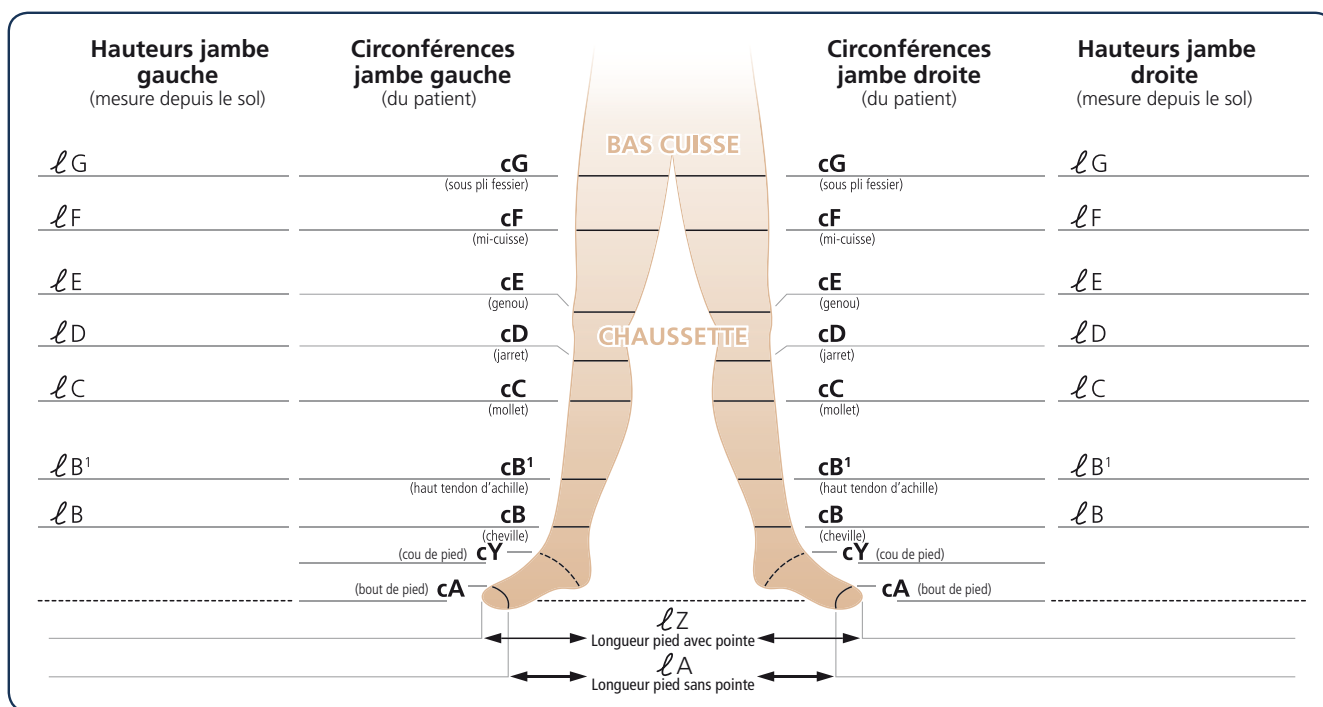

	Sans couture <sup>(1)</sup>			Avec couture
	DIAPHANE F	URBAN H <sup>(2)</sup>	COTON F/H	Gomme F/H
Texture				
Classe de compression	2 <input type="checkbox"/>	2 <input type="checkbox"/>	3 <input type="checkbox"/>	2 3 4 <input type="checkbox"/> <input type="checkbox"/> <input type="checkbox"/>
<b>Modèles</b>				
Chaussettes	<input type="checkbox"/>	<input type="checkbox"/>	<input type="checkbox"/>	<input type="checkbox"/>
Bas cuisses	<input type="checkbox"/>	<input type="checkbox"/>	<input type="checkbox"/>	<input type="checkbox"/>
Bas auto-fixants	<input type="checkbox"/>	<input type="checkbox"/>	<input type="checkbox"/>	<input type="checkbox"/>
<b>Coloris</b>				
Beige	<input type="checkbox"/>	<input type="checkbox"/>	<input type="checkbox"/>	<input type="checkbox"/>
Naturel	<input type="checkbox"/>	<input type="checkbox"/>	<input type="checkbox"/>	<input type="checkbox"/>
Dune	<input type="checkbox"/>	<input type="checkbox"/>	<input type="checkbox"/>	<input type="checkbox"/>
Brume	<input type="checkbox"/>	<input type="checkbox"/>	<input type="checkbox"/>	<input type="checkbox"/>
Noir	<input type="checkbox"/>	<input type="checkbox"/>	<input type="checkbox"/>	<input type="checkbox"/>
Chrome	<input type="checkbox"/>	<input type="checkbox"/>	<input type="checkbox"/>	<input type="checkbox"/>
Cannelle	<input type="checkbox"/>	<input type="checkbox"/>	<input type="checkbox"/>	<input type="checkbox"/>

<sup>(1)</sup> Mini/Maxi pour modèles sans couture  
cG : 37-100 cm  
cF : 34-100 cm  
cE : 28-77 cm  
cD : 21-59 cm  
cC : 18-60 cm  
cB<sup>1</sup> : 18-56 cm  
cB : 15-39 cm  
cY : 17-52 cm  
cA : 15-39 cm

### Produits remboursés par la Sécurité Sociale à 60% du tarif de la Sécurité Sociale

SIGVARIS est susceptible de proposer la texture gomme naturelle et polyamide en coloris beige 17 avec couture arrière si les mesures du patient le nécessitent. Toute demande incomplète ne pourra être traitée, la prise de mesure doit être dûment complétée par un professionnel de santé. Les produits réalisés sur mesure ne seront pas repris, nous déclinons toute responsabilité pour un produit réalisé à partir de mesures incorrectes.

La fabrication de l'article sera réalisée à réception de notre offre acceptée par vous-même. (cachet de votre établissement + mention "bon pour accord" + signature).

<sup>(2)</sup> 2 options pour la bande auto-fixante :  SENSINNOV    Picot

# FICHE DE PRISE DE MESURES SIGVARIS

## COLLANT / HÉMICOLLANT SUR MESURE

**TEMPORAIREMENT  
INDISPONIBLE  
EN CLASSE 2 ET CLASSE 3**



**morphologics**  
L'exigence de la précision

Demande de devis     Commande (mise en fabrication)

N° client ..... Date .....

Nom client ..... Nom patient .....

N° tél. ....  Femme     Homme     Enfant

N° Fax ..... Age .....

Email ..... Poids .....

..... Taille .....

1<sup>re</sup> prescription    **Classe de compression**    Pointure .....

Renouvellement    2  3  4      Pieds ouverts

N° renouvellement ..... **Quantité**     Pieds fermés

Bas gauche  Bas droit  Paire

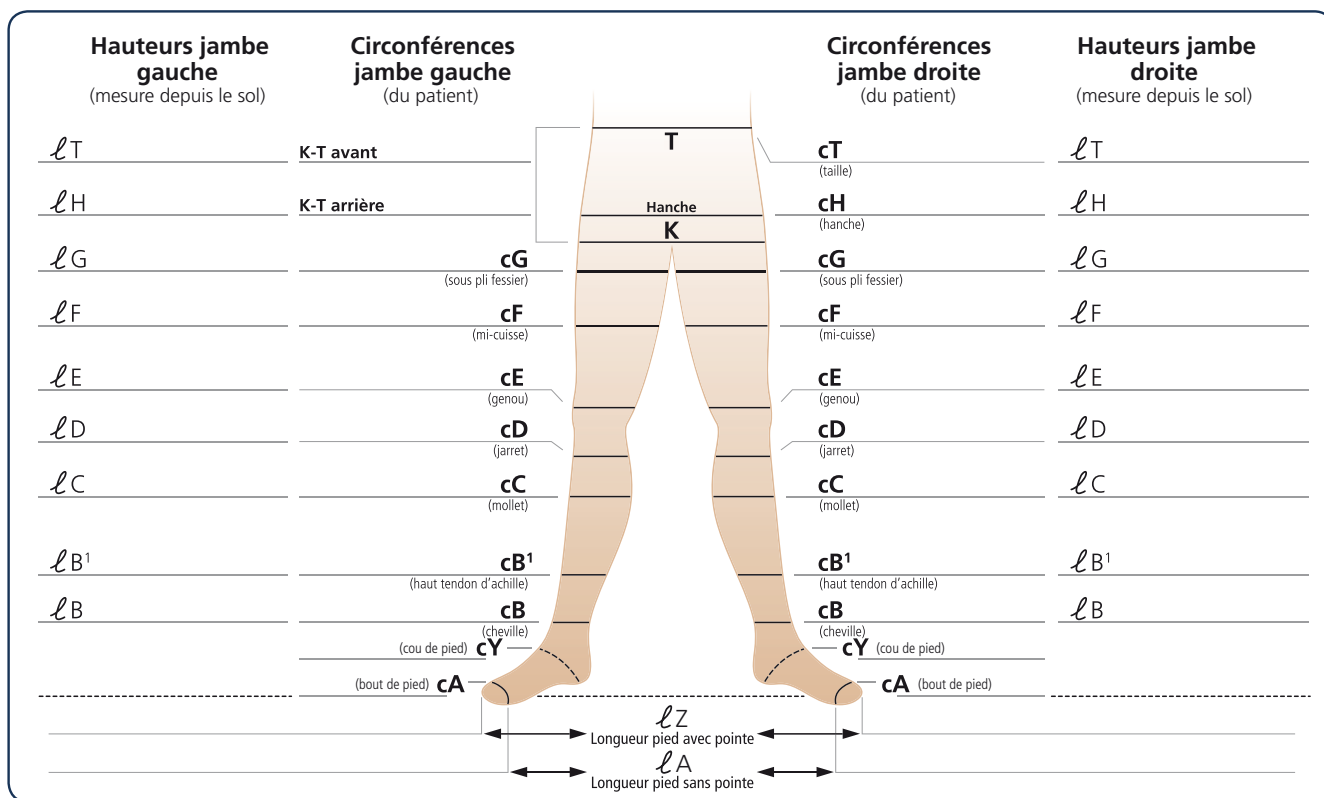

### Modèle

- Collant     Hémicollant ceinture     Slip tout élastique  
 Collant de maternité     Hémicollant slip complet

### Produits remboursés par la Sécurité Sociale à 60% du tarif de la Sécurité Sociale

SIGVARIS propose la texture gomme naturelle et polyamide en coloris beige 17. Toute demande incomplète ne pourra être traitée, la prise de mesure doit être dûment complétée par un professionnel de santé.

Les produits réalisés sur mesure ne seront pas repris, nous déclinons toute responsabilité pour un produit réalisé à partir de mesures incorrectes.

La fabrication de l'article sera réalisée à réception de notre offre acceptée par vous-même. (cachet de votre établissement + mention "bon pour accord" + signature).

Couture arrière de 1,5 cm  
 Texture en gomme naturelle et polyamide  
 Coloris beige 17

# FICHE DE PRISE DE MESURES SIGVARIS MANCHON SUR MESURE



**morphologics**  
L'exigence de la précision

Demande de devis     Commande (mise en fabrication)

N° client ..... Date .....

Nom client ..... Nom patient .....

N° tél. ....  Femme    Homme    Enfant

N° Fax ..... Age .....

Email ..... Poids .....

Nom du contact ..... Taille .....

1<sup>re</sup> prescription

**Classe de compression**

Renouvellement

2    3

N° renouvellement .....

Bras droit     Bras gauche

Longueurs bras gauche (du patient)	Circonférences bras gauche (du patient)		Longueurs bras droit (du patient)	Circonférences bras droit (du patient)
LONGUEURS INTÉRIEURES	a Tour du poignet			LONGUEURS INTÉRIEURES
A à B	.....		A à B	.....
B à C	b Tour mi avant-bras		B à C	b Tour mi avant-bras
.....	.....		.....	.....
C à D	c Tour avant-bras		C à D	c Tour avant-bras
.....	.....		.....	.....
D à E	d Tour de coude		D à E	d Tour de coude
.....	.....		.....	.....
E à F	e Tour mi-bras		E à F	e Tour mi-bras
.....	.....		.....	.....
LONGUEUR EXTÉRIEURE	f Tour du bras		LONGUEUR EXTÉRIEURE	f Tour du bras
f à g	.....		f à g	.....

Couture arrière de 1,5 cm  
Texture en gomme naturelle et polyamide  
Coloris beige 17

## MANCHON

- avec patte d'épaule     avec auto-fixant  
 sans patte d'épaule     avec sangle de fixation

### Produits remboursés par la Sécurité Sociale à 60% du tarif de la Sécurité Sociale

SIGVARIS propose la texture gomme naturelle et polyamide en coloris beige 17. Toute demande incomplète ne pourra être traitée, la prise de mesure doit être dûment complétée par un professionnel de santé. Les produits réalisés sur mesure ne seront pas repris, nous déclinons toute responsabilité pour un produit réalisé à partir de mesures incorrectes. La fabrication de l'article sera réalisée à réception de notre offre acceptée par vous-même. (cachet de votre établissement + mention "bon pour accord" + signature).

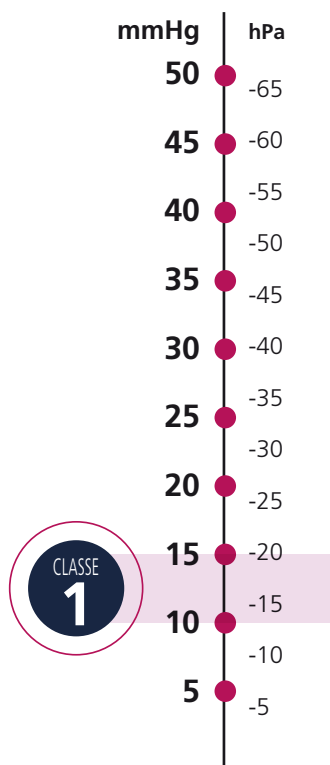

INDICATIONS\*  
 10 à 15 mmHg  
 13 à 20 hPa

**Bas de compression médicale entre 10 et 15 mmHg**

- (entre 13 et 20 hPa, classe I)
- Troubles fonctionnels et douleurs de l'insuffisance veineuse, liés à la station debout prolongée.
  - Mauvaise acceptabilité du patient au port d'un bas de classe 2.
  - En superposition avec des bas de classe supérieure.

FEMME



DIAPHANE NEW • Chaussettes, bas auto-fixants, collant ...p. 42

\*HAS. Dispositifs de compression médicale à usage individuel. Utilisation en pathologies vasculaires. Rapport. Sept 2010.

**CONTRE-INDICATIONS ABSOLUES**

- Artériopathie oblitérante des membres inférieurs (AOMI) avec indice de pression systolique (IPS) < 0,6.
- Microangiopathie diabétique évoluée (pour une compression > 30 mmHg).
- Phlegmatia coerulea dolens (phlébite bleue douloureuse avec compression artérielle).
- Thrombose septique.
- Allergies connues.

Une prise de mesures est indispensable pour garantir un niveau de compression adapté et une efficacité optimale.

La dispensation des bas doit respecter le tableau de taille fourni par le fabricant pour que le produit réponde parfaitement au niveau de compression prescrit par le médecin.

Le fabricant décline toute responsabilité en cas de non respect des contre-indications et du tableau de taille.

FEMME

# DIAPHANE NEW



Disponible à partir  
du 17 septembre 2018

CLASSE

1

Polyamide - Polyamide Microfibre - Élasthanne

**Confort** Confort approuvé par 91%\* des porteuses grâce à sa matière extensible.

**Esthétique** Facile à porter et à assortir avec toutes les tenues.

\* Étude comparative réalisée par FEELTEST en 2014 auprès de 30 femmes.

TRANSPARENT

SEMI-TRANSPARENT

OPAQUE

CODE PRESCRIPTION : SIGVARIS I ou S ou G  
(informations détaillées p. 22)

## MODÈLES EXISTANTS



## SITUATIONS DE VIE



au bureau



sorties



grossesse

## COLORIS



Dune



Noir



Pour toutes commandes de Diaphane avant le 17 septembre merci de vous référer à l'ancien catalogue.



# DIAPHANE NEW



FEMME

CLASSE

1

RETOUCHES POSSIBLES (détails pages 28 et 29)



Transformation  
pied ouvert



Pied fermé  
+ court



Pied fermé  
+ long



Raccourcir  
la hauteur



Se reporter au système de tailleage situé au dos des packs lors de la délivrance.

## Mesures (cm)

	Cheville B	Mollet C
S	19 à 22	30 à 38
M	22 à 24	33 à 41
L	24 à 26	37 à 45
XL	26 à 29	40 à 48

## Hauteur (cm)

	1/2 Jambe A - D	Pointure
NORMAL	≤ 40	36/40
LONG	≥ 40	37/41



## CHAUSSETTES

		S	M	L	XL
Dune	NORMAL	3611610023715	3611610023722	3611610023739	3611610023746
	LONG	3611610023753	3611610023760	3611610023777	3611610023784
Noir	NORMAL	3611610023630	3611610023647	3611610023654	3611610023661
	LONG	3611610023678	3611610023685	3611610023692	3611610023708

FEMME

CLASSE

1



# DIAPHANE NEW



RETOUCHES POSSIBLES (détails pages 28 et 29)



Transformation  
pied ouvert



Transformation  
bas cuisse



Réduction  
Bande auto-fixante



Raccourcir  
la hauteur



Pied fermé  
+ court



Pied fermé  
+ long



Raccourcir  
la hauteur  
du slip



Se reporter au système de tailleage situé au dos des packs lors de la délivrance.

## Mesures (cm)

	Cheville B	Mollet C	Cuisse M	Hanche Collant
<b>S</b>	19 à 22	30 à 38	45 à 58	≤ 100
<b>M</b>	22 à 24	33 à 41	49 à 62	≤ 107
<b>L</b>	24 à 26	37 à 45	54 à 67	≤ 114
<b>XL</b>	26 à 29	40 à 48	56 à 69	≤ 121

## Hauteur (cm)

	Jambe A - G	Pointure
<b>NORMAL</b>	≤ 75	36/40
<b>LONG</b>	≥ 75	37/41

## BAS AUTO-FIXANTS



		S	M	L	XL
Dune	<b>NORMAL</b>	3611610023555	3611610023562	3611610023579	3611610023586
	<b>LONG</b>	3611610023593	3611610023609	3611610023616	3611610023623
Noir	<b>NORMAL</b>	3611610023470	3611610023487	3611610023494	3611610023500
	<b>LONG</b>	3611610023517	3611610023524	3611610023531	3611610023548

## COLLANT



		S	M	L	XL
Dune	<b>NORMAL</b>	3611610023395	3611610023401	3611610023418	3611610023425
	<b>LONG</b>	3611610023432	3611610023449	3611610023456	3611610023463
Noir	<b>NORMAL</b>	3611610023319	3611610023326	3611610023333	3611610023340
	<b>LONG</b>	3611610023357	3611610023364	3611610023371	3611610023388

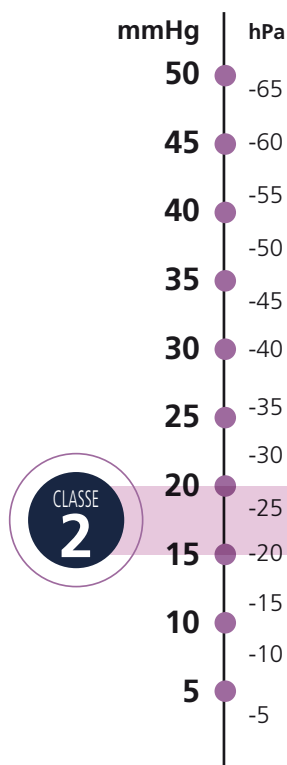

INDICATIONS\*  
15 à 20 mmHg  
20 à 27 hPa

**Bas de compression médicale entre 15,1 et 20 mmHg**

(entre 20,1 et 27 hPa, classe II)

- Prévention de la thrombose veineuse dans un contexte chirurgical (en association avec un traitement pharmacologique ou seul en cas de contre-indications) ou médical (hors accident vasculaire cérébral) chez les patients en décubitus prolongé.
- Varices de plus de 3 mm (C2).
- Après chirurgie ou sclérothérapie de varices de plus de 3 mm, pendant 4 à 6 semaines.
- Grossesse et 6 semaines après l'accouchement (6 mois après une césarienne).
- En superposition pour atteindre des pressions supérieures.

FEMME

CLASSE  
2

CLASSE 2  
FEMME

<b>DIVIN ÉCLAT</b> • Chaussettes, bas auto-fixants, collant	p. 46
<b>DIAPHANE NEW</b> • Chaussettes, bas auto-fixants, collant, collant confort	p. 52
<b>OPALIS NEW</b> • Chaussettes, bas auto-fixants, collant	p. 56
<b>OPALIS</b> • Chaussettes, bas auto-fixants, collant, collant confort	p. 62
<b>ATTRAIT</b> • Chaussettes, bas auto-fixants	p. 66
<b>AUDACE</b> • Chaussettes, bas auto-fixants, collant	p. 68
<b>INTRIGUE</b> • Bas auto-fixants, collant	p. 70
<b>VERTIGE</b> • Bas auto-fixants, collant	p. 72
<b>RYTHMIC</b> • Chaussettes	p. 74
<b>KYLMÄ</b> • Collant	p. 75
<b>SOYANCE</b> • Chaussettes	p. 76
<b>BAMBOU</b> • Chaussettes	p. 78
<b>ORIGIN LIN</b> • Chaussettes	p. 80
<b>COTON</b> • Chaussettes, bas auto-fixants, collant	p. 82

\*HAS. Dispositifs de compression médicale à usage individuel. Utilisation en pathologies vasculaires. Rapport. Sept 2010.

**CONTRE-INDICATIONS ABSOLUES**

- Artériopathie oblitérante des membres inférieurs (AOMI) avec indice de pression systolique (IPS) < 0,6.
- Microangiopathie diabétique évoluée (pour une compression > 30 mmHg).
- Phlegmatia coerulea dolens (phlébite bleue douloureuse avec compression artérielle).
- Thrombose septique.
- Allergies connues.

Une prise de mesures est indispensable pour garantir un niveau de compression adapté et une efficacité optimale. La dispensation des bas doit respecter le tableau de tailleage fourni par le fabricant pour que le produit réponde parfaitement au niveau de compression prescrit par le médecin.

Le fabricant décline toute responsabilité en cas de non respect des contre-indications et du tableau de tailleage.



## SIGVARIS va révolutionner le marché de la compression médicale, avec une innovation majeure !



DIVIN ÉCLAT s'imposera bientôt comme la réponse parfaite aux attentes de toutes les femmes à la recherche de discrétion.

SIGVARIS répond enfin et pour la première fois à l'attente majeure exprimée par les femmes qui doivent porter de la compression médicale au quotidien : "Je veux que ces produits soient esthétiques et invisibles. Non au beiges moches".

SIGVARIS, après de nombreuses recherches, a réussi à combiner un maillage très discret et une palette de beiges exclusive, adaptée à toutes les familles de peaux existantes.

Les équipes R&D de SIGVARIS ont mis au point une démarche inédite et scientifique s'inspirant des travaux de Fitzpatrick, qui a hiérarchisé les différentes typologies de peaux. À partir de cette classification, nos ingénieurs ont développé et testé 5 nouvelles nuances de beiges auprès de 141 femmes avec le soutien de Certesens, un laboratoire spécialiste des technologies du sensoriel.

La gamme DIVIN ÉCLAT Nude Effect est née. Désormais chaque femme peut porter la compression qui lui convient parfaitement, avec une discrétion optimale.

Aux côtés des pharmaciens et des orthopédistes pour favoriser l'adhésion au traitement, SIGVARIS réinvente également l'expérience d'achat pour aider les femmes à identifier la nuance de beige qui se fond naturellement sur leurs jambes.

En plaçant les besoins et attentes des consommateurs au centre de sa stratégie d'innovation, Nude Effect illustre la démarche de design de SIGVARIS et sa volonté d'améliorer la santé des patients à travers des solutions 100 % made in France qui contribuent à une meilleure prise en charge de la maladie veineuse.

La compression **nude** effect  
qui se fond sur la peau à la perfection



NOUVEAU  
DIVIN

ÉCLAT

COLLANTS DE COMPRESSION MÉDICALE  
5 teintes sublimes qui dessinent des jambes divines



# DIVIN ÉCLAT nude effect

TRANSPARENT

SEMI-TRANSPARENT

OPAQUE

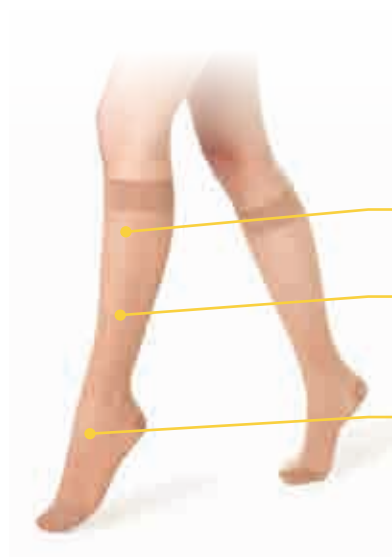

**Finesse** La finesse de DIVIN ÉCLAT apporte une grande légèreté sur la jambe.

**Discretion** Un maillage discret\*, une palette de coloris beige spécialement développée pour un effet naturel ou hâlé sur toutes les teintes de peaux\*\*.

**Douceur** Une sélection rigoureuse des fibres offrant une agréable douceur au porter.

**Dentelle féminine et raffinée**

\* Étude qualitative, réalisée par la société FEELTEST, auprès de 29 femmes - Janvier 2016.  
\*\* Test mené par le laboratoire CERTESENS, auprès de 153 femmes - Octobre 2017.

CODE PRESCRIPTION : SIGVARIS I ou S  
(informations détaillées p. 22)

## MODÈLES EXISTANTS



## SITUATIONS DE VIE



au bureau



sorties

## COLORIS

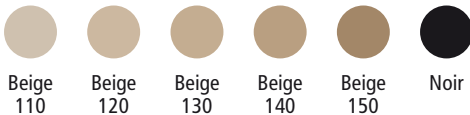

Beige  
110

Beige  
120

Beige  
130

Beige  
140

Beige  
150

Noir



# DIVIN ÉCLAT nude effect

RETOUCHES POSSIBLES (détails pages 28 et 29)



Transformation  
pied ouvert



Pied fermé  
+ long



Raccourcir  
la hauteur



FEMME

CLASSE  
**2**

Mesures (cm)	Standard	Morpho ⊖	Morpho ⊕	
	Cheville B	Mollet C	Mollet C	Mollet C
<b>XS</b>	17 à 19	27 à 35	-	-
<b>S</b>	19 à 22	30 à 38	22 à 30	38 à 46
<b>M</b>	22 à 24	33 à 41	25 à 33	41 à 49
<b>L</b>	24 à 26	37 à 45	29 à 37	45 à 53
<b>XL</b>	26 à 29	40 à 48	32 à 40	48 à 56
<b>XXL</b>	29 à 32	43 à 51	-	51 à 59

Hauteur (cm)

	1/2 Jambe A - D	Pointure
	<b>NORMAL</b>	≤ 40
<b>LONG</b>	≥ 40	37/41

## CHAUSSETTES



		XS	S	M	L	XL	XXL
Beige 110	<b>NORMAL</b>	3611610019077	3611610019084	3611610019091	3611610019107	3611610019114	3611610019121
	<b>LONG</b>	3611610019138	3611610019145	3611610019152	3611610019169	3611610019176	3611610019183
Beige 120	<b>NORMAL</b>	3611610019190	3611610019206	3611610019213	3611610019220	3611610019237	3611610019244
	<b>LONG</b>	3611610019251	3611610019268	3611610019275	3611610019282	3611610019299	3611610019305
Beige 130	<b>NORMAL</b>	3611610019312	3611610019329	3611610019336	3611610019343	3611610019350	3611610019367
	<b>LONG</b>	3611610019374	3611610019381	3611610019398	3611610019404	3611610019411	3611610019428
Beige 140	<b>NORMAL</b>	3611610019435	3611610019442	3611610019459	3611610019466	3611610019473	3611610019480
	<b>LONG</b>	3611610019497	3611610019503	3611610019510	3611610019527	3611610019534	3611610019541
Beige 150	<b>NORMAL</b>	3611610019558	3611610019565	3611610019572	3611610019589	3611610019596	3611610019602
	<b>LONG</b>	3611610019619	3611610019626	3611610019633	3611610019640	3611610019657	3611610019664
Noir	<b>NORMAL</b>	3611610019671	3611610019688	3611610019695	3611610019701	3611610019718	3611610019725
	<b>LONG</b>	3611610019732	3611610019749	3611610019756	3611610019763	3611610019770	3611610019787

## CHAUSSETTES MORPHO ⊖

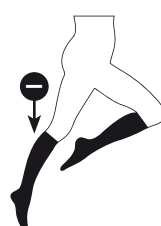

		XS	S	M	L	XL	XXL
Beige 110	<b>NORMAL</b>	-	3611610017998	3611610018001	3611610018018	3611610018025	-
	<b>LONG</b>	-	3611610018032	3611610018049	3611610018056	3611610018063	-
Beige 120	<b>NORMAL</b>	-	3611610018070	3611610018087	3611610018094	3611610018100	-
	<b>LONG</b>	-	3611610018117	3611610018124	3611610018131	3611610018148	-
Noir	<b>NORMAL</b>	-	3611610018391	3611610018407	3611610018414	3611610018421	-
	<b>LONG</b>	-	3611610018438	3611610018445	3611610018452	3611610018469	-

## CHAUSSETTES MORPHO ⊕

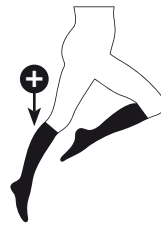

		XS	S	M	L	XL	XXL
Beige 110	<b>NORMAL</b>	-	3611610018476	3611610018483	3611610018490	3611610018506	3611610018513
	<b>LONG</b>	-	3611610018520	3611610018537	3611610018544	3611610018551	3611610018568
Beige 120	<b>NORMAL</b>	-	3611610018575	3611610018582	3611610018599	3611610018605	3611610018612
	<b>LONG</b>	-	3611610018629	3611610018636	3611610018643	3611610018650	3611610018667
Noir	<b>NORMAL</b>	-	3611610018971	3611610018988	3611610018995	3611610019008	3611610019015
	<b>LONG</b>	-	3611610019022	3611610019039	3611610019046	3611610019053	3611610019060

## CHAUSSETTES PIED OUVERT DE SÉRIE



		XS	S	M	L	XL	XXL
Beige 110	<b>NORMAL</b>	3611610017639	3611610017646	3611610017653	3611610017660	3611610017677	3611610017684
	<b>LONG</b>	3611610017691	3611610017707	3611610017714	3611610017721	3611610017738	3611610017745
Beige 120	<b>NORMAL</b>	3611610017752	3611610017769	3611610017776	3611610017783	3611610017790	3611610017806
	<b>LONG</b>	3611610017813	3611610017820	3611610017837	3611610017844	3611610017851	3611610017868
Beige 140	<b>NORMAL</b>	3611610017875	3611610017882	3611610017899	3611610017905	3611610017912	3611610017929
	<b>LONG</b>	3611610017936	3611610017943	3611610017950	3611610017967	3611610017974	3611610017981





# DIVIN ÉCLAT nude effect



RETOUCHES POSSIBLES (détails pages 28 et 29)



Transformation  
pied ouvert



Pied fermé  
+ long



Raccourcir  
la hauteur



Transformation  
bas cuisse



Réduction  
Bande auto-fixante  
sauf modèle morpho plus

Mesures (cm)	Standard		Morpho ⊖		Morpho ⊕		
	Cheville B	Mollet C	Cuisse M	Mollet C	Cuisse M	Mollet C	Cuisse M
<b>XS</b>	17 à 19	27 à 35	42 à 55	-	-	-	-
<b>S</b>	19 à 22	30 à 38	45 à 58	26 à 34	35 à 45	34 à 42	58 à 68
<b>M</b>	22 à 24	33 à 41	49 à 62	29 à 37	39 à 49	37 à 45	62 à 72
<b>L</b>	24 à 26	37 à 45	54 à 67	33 à 41	44 à 54	41 à 49	67 à 77
<b>XL</b>	26 à 29	40 à 48	56 à 69	36 à 44	46 à 56	44 à 52	69 à 79
<b>XXL</b>	29 à 32	43 à 51	62 à 75	-	-	47 à 55	75 à 85

## Hauteur (cm)

	Jambe	Pointure
	A - G	
<b>NORMAL</b>	≤ 75 cm	36/40
<b>LONG</b>	≥ 75 cm	37/41

## BAS AUTO-FIXANTS



		XS	S	M	L	XL	XXL
Beige 110	<b>NORMAL</b>	3611610017035	3611610017042	3611610017059	3611610017066	3611610017073	3611610017080
	<b>LONG</b>	3611610017097	3611610017103	3611610017110	3611610017127	3611610017134	3611610017141
Beige 120	<b>NORMAL</b>	3611610017158	3611610017165	3611610017172	3611610017189	3611610017196	3611610017202
	<b>LONG</b>	3611610017219	3611610017226	3611610017233	3611610017240	3611610017257	3611610017264
Beige 130	<b>NORMAL</b>	3611610017271	3611610017288	3611610017295	3611610017301	3611610017318	3611610017325
	<b>LONG</b>	3611610017332	3611610017349	3611610017356	3611610017363	3611610017370	3611610017387
Beige 140	<b>NORMAL</b>	3611610017394	3611610017400	3611610017417	3611610017424	3611610017431	3611610017448
	<b>LONG</b>	3611610017455	3611610017462	3611610017479	3611610017486	3611610017493	3611610017509
Beige 150	<b>NORMAL</b>	3611610017516	3611610017523	3611610017530	3611610017547	3611610017554	3611610017561
	<b>LONG</b>	3611610017578	3611610017585	3611610017592	3611610017608	3611610017615	3611610017622
Noir	<b>NORMAL</b>	3611610016915	3611610016922	3611610016939	3611610016946	3611610016953	3611610016960
	<b>LONG</b>	3611610016977	3611610016984	3611610016991	3611610017004	3611610017011	3611610017028

## BAS AUTO-FIXANTS MORPHO ⊖

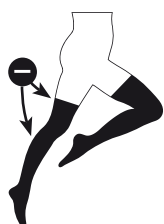

		XS	S	M	L	XL	XXL
Beige 110	<b>NORMAL</b>	-	3611610019794	3611610019800	3611610019817	3611610019824	-
	<b>LONG</b>	-	3611610019831	3611610019848	3611610019855	3611610019862	-
Beige 120	<b>NORMAL</b>	-	3611610019879	3611610019886	3611610019893	3611610019909	-
	<b>LONG</b>	-	3611610019916	3611610019923	3611610019930	3611610019947	-
Noir	<b>NORMAL</b>	-	3611610020196	3611610020202	3611610020219	3611610020226	-
	<b>LONG</b>	-	3611610020233	3611610020240	3611610020257	3611610020264	-

## BAS AUTO-FIXANTS MORPHO ⊕



		XS	S	M	L	XL	XXL
Beige 110	<b>NORMAL</b>	-	3611610020271	3611610020288	3611610020295	3611610020301	3611610020318
	<b>LONG</b>	-	3611610020325	3611610020332	3611610020349	3611610020356	3611610020363
Beige 120	<b>NORMAL</b>	-	3611610020370	3611610020387	3611610020394	3611610020400	3611610020417
	<b>LONG</b>	-	3611610020424	3611610020431	3611610020448	3611610020455	3611610020462
Noir	<b>NORMAL</b>	-	3611610020776	3611610020783	3611610020790	3611610020806	3611610020813
	<b>LONG</b>	-	3611610020820	3611610020837	3611610020844	3611610020851	3611610020868

## BAS AUTO-FIXANTS PIED OUVERT DE SÉRIE



		XS	S	M	L	XL	XXL
Beige 110	<b>NORMAL</b>	3611610020875	3611610020882	3611610020899	3611610020905	3611610020912	3611610020929
	<b>LONG</b>	3611610020936	3611610020943	3611610020950	3611610020967	3611610020974	3611610020981
Beige 120	<b>NORMAL</b>	3611610020998	3611610021001	3611610021018	3611610021025	3611610021032	3611610021049
	<b>LONG</b>	3611610021056	3611610021063	3611610021070	3611610021087	3611610021094	3611610021100
Beige 140	<b>NORMAL</b>	3611610021117	3611610021124	3611610021131	3611610021148	3611610021155	3611610021162
	<b>LONG</b>	3611610021179	3611610021186	3611610021193	3611610021209	3611610021216	3611610021223



# DIVIN ÉCLAT nude effect

RETOUCHE POSSIBLE (détails pages 28 et 29)



Transformation  
pied ouvert



Pied fermé  
+ long



FEMME

CLASSE  
**2**

Mesures (cm)	Standard			Morpho ⊕			
	Cheville	Mollet	Cuisse	Hanche	Mollet	Cuisse	Hanche
	<b>B</b>	<b>C</b>	<b>M</b>		<b>C</b>	<b>M</b>	
<b>S</b>	19 à 22	30 à 38	45 à 58	≤ 100	34 à 42	58 à 68	≤ 108
<b>M</b>	22 à 24	33 à 41	49 à 62	≤ 107	37 à 45	62 à 72	≤ 118
<b>L</b>	24 à 26	37 à 45	54 à 67	≤ 114	41 à 49	67 à 77	≤ 128
<b>XL</b>	26 à 29	40 à 48	56 à 69	≤ 121	44 à 52	69 à 79	≤ 138
<b>XXL</b>	29 à 32	43 à 51	62 à 75	≤ 121	47 à 55	75 à 85	≤ 138

## Hauteur (cm)

	Jambe	Pointure
	<b>A - G</b>	
<b>NORMAL</b>	≤ 75 cm	36/40
<b>LONG</b>	≥ 75 cm	37/41

## COLLANT



		S	M	L	XL	XXL
Beige 110	<b>NORMAL</b>	3611610021230	3611610021247	3611610021254	3611610021261	3611610021278
	<b>LONG</b>	3611610021285	3611610021292	3611610021308	3611610021315	3611610021322
Beige 120	<b>NORMAL</b>	3611610021339	3611610021346	3611610021353	3611610021360	3611610021377
	<b>LONG</b>	3611610021384	3611610021391	3611610021407	3611610021414	3611610021421
Beige 130	<b>NORMAL</b>	3611610021438	3611610021445	3611610021452	3611610021469	3611610021476
	<b>LONG</b>	3611610021483	3611610021490	3611610021506	3611610021513	3611610021520
Beige 140	<b>NORMAL</b>	3611610021537	3611610021544	3611610021551	3611610021568	3611610021575
	<b>LONG</b>	3611610021582	3611610021599	3611610021605	3611610021612	3611610021629
Beige 150	<b>NORMAL</b>	3611610021636	3611610021643	3611610021650	3611610021667	3611610021674
	<b>LONG</b>	3611610021681	3611610021698	3611610021704	3611610021711	3611610021728
Noir	<b>NORMAL</b>	3611610021735	3611610021742	3611610021759	3611610021766	3611610021773
	<b>LONG</b>	3611610021780	3611610021797	3611610021803	3611610021810	3611610021827

## COLLANT MORPHO ⊕



		S	M	L	XL	XXL
Beige 110	<b>NORMAL</b>	3611610021834	3611610021841	3611610021858	3611610021865	3611610021872
	<b>LONG</b>	3611610021889	3611610021896	3611610021902	3611610021919	3611610021926
Beige 120	<b>NORMAL</b>	3611610021933	3611610021940	3611610021957	3611610021964	3611610021971
	<b>LONG</b>	3611610021988	3611610021995	3611610022008	3611610022015	3611610022022
Noir	<b>NORMAL</b>	3611610022336	3611610022343	3611610022350	3611610022367	3611610022374
	<b>LONG</b>	3611610022381	3611610022398	3611610022404	3611610022411	3611610022428

## COLLANT PIED OUVERT DE SÉRIE



		S	M	L	XL	XXL
Beige 110	<b>NORMAL</b>	3611610022435	3611610022442	3611610022459	3611610022466	3611610022473
	<b>LONG</b>	3611610022480	3611610022497	3611610022503	3611610022510	3611610022527
Beige 120	<b>NORMAL</b>	3611610022534	3611610022541	3611610022558	3611610022565	3611610022572
	<b>LONG</b>	3611610022589	3611610022596	3611610022602	3611610022619	3611610022626
Beige 140	<b>NORMAL</b>	3611610022633	3611610022640	3611610022657	3611610022664	3611610022671
	<b>LONG</b>	3611610022688	3611610022695	3611610022701	3611610022718	3611610022725

FEMME

# DIAPHANE NEW



Disponible à partir  
du 17 septembre 2018

CLASSE

2

Polyamide - Polyamide Microfibre - Élasthanne

**Confort** Confort approuvé par 91%\* des porteuses grâce à sa matière extensible.

**Esthétique** Facile à porter et à assortir avec toutes les tenues.

**Adapté à toutes les morphologies** Existe également en sur mesure.

\* Étude comparative réalisée par FEELTEST en 2014 auprès de 30 femmes.

TRANSPARENT

SEMI-TRANSPARENT

OPAQUE

CODE PRESCRIPTION : SIGVARIS I ou S ou G  
(informations détaillées p. 22)

## MODÈLES EXISTANTS



## SITUATIONS DE VIE



au bureau



sorties



grossesse

## COLORIS



Naturel

Dune

Épice

Cannelle

Chocolat

Marine

Encre

Brume

Noir



Pour toutes commandes de Diaphane avant le 17 septembre merci de vous référer à l'ancien catalogue.

# DIAPHANE NEW

RETOUCHES POSSIBLES (détails pages 28 et 29)



FEMME

CLASSE  
**2**

Mesures (cm)	Standard	Morpho -	Morpho +	
	Cheville B	Mollet C	Mollet C	Mollet C
<b>XS</b>	17 à 19	27 à 35	-	-
<b>S</b>	19 à 22	30 à 38	22 à 30	38 à 46
<b>M</b>	22 à 24	33 à 41	25 à 33	41 à 49
<b>L</b>	24 à 26	37 à 45	29 à 37	45 à 53
<b>XL</b>	26 à 29	40 à 48	32 à 40	48 à 56
<b>XXL</b>	29 à 32	43 à 51	-	51 à 59

Hauteur (cm)	1/2 Jambe	
	A - D	Pointure
<b>NORMAL</b>	≤ 40	36/40
<b>LONG</b>	≥ 40	37/41



Se reporter au système de tailage situé au dos des packs lors de la délivrance.

## CHAUSSETTES



		XS	S	M	L	XL	XXL
Naturel	<b>NORMAL</b>	3611610023913	3611610023920	3611610023937	3611610023944	3611610023951	3611610023968
	<b>LONG</b>	3611610023975	3611610023982	3611610023999	3611610024002	3611610024019	3611610024026
Dune	<b>NORMAL</b>	3611610024033	3611610024040	3611610024057	3611610024064	3611610024071	3611610024088
	<b>LONG</b>	3611610024095	3611610024101	3611610024118	3611610024125	3611610024132	3611610024149
Épice	<b>NORMAL</b>	3611610029755	3611610024156	3611610024163	3611610024170	3611610024187	3611610029762
	<b>LONG</b>	3611610029779	3611610024194	3611610024200	3611610024217	3611610024224	3611610029786
Cannelle	<b>NORMAL</b>	3611610029793	3611610024231	3611610024248	3611610024255	3611610024262	3611610029809
	<b>LONG</b>	3611610029816	3611610024279	3611610024286	3611610024293	3611610024309	3611610029823
Chocolat	<b>NORMAL</b>	3611610029878	3611610024392	3611610024408	3611610024415	3611610024422	3611610029885
	<b>LONG</b>	3611610029892	3611610024439	3611610024446	3611610024453	3611610024460	3611610029908
Marine	<b>NORMAL</b>	3611610024552	3611610024569	3611610024576	3611610024583	3611610024590	3611610024606
	<b>LONG</b>	3611610024613	3611610024620	3611610024637	3611610024644	3611610024651	3611610024668
Encre	<b>NORMAL</b>	3611610029915	3611610024477	3611610024484	3611610024491	3611610024507	3611610029922
	<b>LONG</b>	3611610029939	3611610024514	3611610024521	3611610024538	3611610024545	3611610029946
Brume	<b>NORMAL</b>	3611610029830	3611610024316	3611610024323	3611610024330	3611610024347	3611610029847
	<b>LONG</b>	3611610029854	3611610024354	3611610024361	3611610024378	3611610024385	3611610029861
Noir	<b>NORMAL</b>	3611610023791	3611610023807	3611610023814	3611610023821	3611610023838	3611610023845
	<b>LONG</b>	3611610023852	3611610023869	3611610023876	3611610023883	3611610023890	3611610023906



## CHAUSSETTES MORPHO ⊖

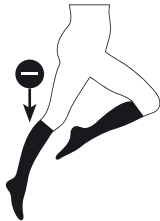

		XS	S	M	L	XL	XXL
Naturel	<b>NORMAL</b>	-	3611610029953	3611610029960	3611610029977	3611610029984	-
	<b>LONG</b>	-	3611610029991	3611610030003	3611610030010	3611610030027	-
Dune	<b>NORMAL</b>	-	3611610024750	3611610024767	3611610024774	3611610024781	-
	<b>LONG</b>	-	3611610024798	3611610024804	3611610024811	3611610024828	-
Brume	<b>NORMAL</b>	-	3611610030034	3611610030041	3611610030058	3611610030065	-
	<b>LONG</b>	-	3611610030072	3611610030089	3611610030096	3611610030102	-
Noir	<b>NORMAL</b>	-	3611610024675	3611610024682	3611610024699	3611610024705	-
	<b>LONG</b>	-	3611610024712	3611610024729	3611610024736	3611610024743	-

## CHAUSSETTES MORPHO ⊕

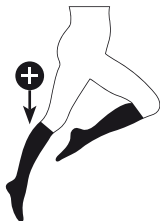

		XS	S	M	L	XL	XXL
Naturel	<b>NORMAL</b>	-	3611610015048	3611610015055	3611610015062	3611610015079	3611610015086
	<b>LONG</b>	-	3611610015093	3611610015109	3611610015116	3611610015123	3611610015130
Dune	<b>NORMAL</b>	-	3611610015246	3611610015253	3611610015260	3611610015277	3611610015284
	<b>LONG</b>	-	3611610015291	3611610015307	3611610015314	3611610015321	3611610015338
Épice	<b>NORMAL</b>	-	3611610015345	3611610015352	3611610015369	3611610015376	3611610015383
	<b>LONG</b>	-	3611610015390	3611610015406	3611610015413	3611610015420	3611610015437
Brume	<b>NORMAL</b>	-	3611610015444	3611610015451	3611610015468	3611610015475	3611610015482
	<b>LONG</b>	-	3611610015499	3611610015505	3611610015512	3611610015529	3611610015536
Noir	<b>NORMAL</b>	-	3611610015147	3611610015154	3611610015161	3611610015178	3611610015185
	<b>LONG</b>	-	3611610015192	3611610015208	3611610015215	3611610015222	3611610015239

## CHAUSSETTES PIED OUVERT DE SÉRIE



		XS	S	M	L	XL	XXL
Naturel	<b>NORMAL</b>	3611610024958	3611610024965	3611610024972	3611610024989	3611610024996	3611610025009
	<b>LONG</b>	3611610025016	3611610025023	3611610025030	3611610025047	3611610025054	3611610025061
Dune	<b>NORMAL</b>	3611610025078	3611610025085	3611610025092	3611610025108	3611610025115	3611610025122
	<b>LONG</b>	3611610025139	3611610025146	3611610025153	3611610025160	3611610025177	3611610025184
Épice	<b>NORMAL</b>	3611610030157	3611610025276	3611610025283	3611610025290	3611610025306	3611610030164
	<b>LONG</b>	3611610030171	3611610025313	3611610025320	3611610025337	3611610025344	3611610030188
Cannelle	<b>NORMAL</b>	3611610030119	3611610025191	3611610025207	3611610025214	3611610025221	3611610030126
	<b>LONG</b>	3611610030133	3611610025238	3611610025245	3611610025252	3611610025269	3611610030140
Noir	<b>NORMAL</b>	3611610024835	3611610024842	3611610024859	3611610024866	3611610024873	3611610024880
	<b>LONG</b>	3611610024897	3611610024903	3611610024910	3611610024927	3611610024934	3611610024941

FEMME

CLASSE  
**2**



# DIAPHANE NEW



RETOUCHES POSSIBLES (détails pages 28 et 29)



Transformation pied ouvert



Pied fermé + court



Pied fermé + long



Transformation bas cuisse



Réduction Bande auto-fixante sauf modèle Morpho Moins



Raccourcir la hauteur



Transformer en bande OXINNOV (coloris Noir et Dune uniquement)

DISPONIBLE FIN 2018

	Mesures (cm)		Standard		Morpho -		Morpho +	
	Cheville	Mollet	Cuisse	Mollet	Cuisse	Mollet	Cuisse	
	B	C	M	C	M	C	M	
<b>XS</b>	17 à 19	27 à 35	42 à 55	-	-	-	-	
<b>S</b>	19 à 22	30 à 38	45 à 58	26 à 34	35 à 45	34 à 42	58 à 68	
<b>M</b>	22 à 24	33 à 41	49 à 62	29 à 37	39 à 49	37 à 45	62 à 72	
<b>L</b>	24 à 26	37 à 45	54 à 67	33 à 41	44 à 54	41 à 49	67 à 77	
<b>XL</b>	26 à 29	40 à 48	56 à 69	36 à 44	46 à 56	44 à 52	69 à 79	
<b>XXL</b>	29 à 32	43 à 51	62 à 75	-	-	47 à 55	75 à 85	

Hauteur (cm)

	Jambe	Pointure
	A - G	
<b>NORMAL</b>	≤ 75	36/40
<b>LONG</b>	≥ 75	37/41

Se reporter au système de taillage situé au dos des packs lors de la délivrance.

## BAS AUTO-FIXANTS



		XS	S	M	L	XL	XXL
Naturel	<b>NORMAL</b>	3611610025474	3611610025481	3611610025498	3611610025504	3611610025511	3611610025528
	<b>LONG</b>	3611610025535	3611610025542	3611610025559	3611610025566	3611610025573	3611610025580
Dune	<b>NORMAL</b>	3611610025597	3611610025603	3611610025610	3611610025627	3611610025634	3611610025641
	<b>LONG</b>	3611610025658	3611610025665	3611610025672	3611610025689	3611610025696	3611610025702
Épice	<b>NORMAL</b>	3611610030195	3611610025719	3611610025726	3611610025733	3611610025740	3611610030201
	<b>LONG</b>	3611610030218	3611610025757	3611610025764	3611610025771	3611610025788	3611610030225
Cannelle	<b>NORMAL</b>	3611610030232	3611610025795	3611610025801	3611610025818	3611610025825	3611610030249
	<b>LONG</b>	3611610030256	3611610025832	3611610025849	3611610025856	3611610025863	3611610030263
Chocolat	<b>NORMAL</b>	3611610030317	3611610025955	3611610025962	3611610025979	3611610025986	3611610030324
	<b>LONG</b>	3611610030331	3611610025993	3611610026006	3611610026013	3611610026020	3611610030348
Marine	<b>NORMAL</b>	3611610030393	3611610026112	3611610026129	3611610026136	3611610026143	3611610030409
	<b>LONG</b>	3611610030416	3611610026150	3611610026167	3611610026174	3611610026181	3611610030423
Encre	<b>NORMAL</b>	3611610030355	3611610026037	3611610026044	3611610026051	3611610026068	3611610030362
	<b>LONG</b>	3611610030379	3611610026075	3611610026082	3611610026099	3611610026105	3611610030386
Brume	<b>NORMAL</b>	3611610030270	3611610025870	3611610025887	3611610025894	3611610025900	3611610030287
	<b>LONG</b>	3611610030294	3611610025917	3611610025924	3611610025931	3611610025948	3611610030300
Noir	<b>NORMAL</b>	3611610025351	3611610025368	3611610025375	3611610025382	3611610025399	3611610025405
	<b>LONG</b>	3611610025412	3611610025429	3611610025436	3611610025443	3611610025450	3611610025467

## BAS AUTO-FIXANTS MORPHO -

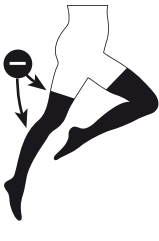

		XS	S	M	L	XL	XXL
Naturel	<b>NORMAL</b>	-	3611610030430	3611610030447	3611610030454	3611610030461	-
	<b>LONG</b>	-	3611610030478	3611610030485	3611610030492	3611610030508	-
Dune	<b>NORMAL</b>	-	3611610026273	3611610026280	3611610026297	3611610026303	-
	<b>LONG</b>	-	3611610026310	3611610026327	3611610026334	3611610026341	-
Brume	<b>NORMAL</b>	-	3611610030515	3611610030522	3611610030539	3611610030546	-
	<b>LONG</b>	-	3611610030553	3611610030560	3611610030577	3611610030584	-
Noir	<b>NORMAL</b>	-	3611610026198	3611610026204	3611610026211	3611610026228	-
	<b>LONG</b>	-	3611610026235	3611610026242	3611610026259	3611610026266	-

## BAS AUTO-FIXANTS MORPHO +

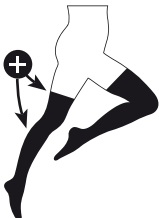

		XS	S	M	L	XL	XXL
Naturel	<b>NORMAL</b>	-	3611610015543	3611610015550	3611610015567	3611610015574	3611610015581
	<b>LONG</b>	-	3611610015598	3611610015604	3611610015611	3611610015628	3611610015635
Dune	<b>NORMAL</b>	-	3611610015741	3611610015758	3611610015765	3611610015772	3611610015789
	<b>LONG</b>	-	3611610015796	3611610015802	3611610015819	3611610015826	3611610015833
Épice	<b>NORMAL</b>	-	3611610015840	3611610015857	3611610015864	3611610015871	3611610015888
	<b>LONG</b>	-	3611610015895	3611610015901	3611610015918	3611610015925	3611610015932
Brume	<b>NORMAL</b>	-	3611610015949	3611610015956	3611610015963	3611610015970	3611610015987
	<b>LONG</b>	-	3611610015994	3611610016007	3611610016014	3611610016021	3611610016038
Noir	<b>NORMAL</b>	-	3611610015642	3611610015659	3611610015666	3611610015673	3611610015680
	<b>LONG</b>	-	3611610015697	3611610015703	3611610015710	3611610015727	3611610015734

## BAS AUTO-FIXANTS PIED OUVERT DE SÉRIE



		XS	S	M	L	XL	XXL
Naturel	<b>NORMAL</b>	3611610026471	3611610026488	3611610026495	3611610026501	3611610026518	3611610026525
	<b>LONG</b>	3611610026532	3611610026549	3611610026556	3611610026563	3611610026570	3611610026587
Dune	<b>NORMAL</b>	3611610026594	3611610026600	3611610026617	3611610026624	3611610026631	3611610026648
	<b>LONG</b>	3611610026655	3611610026662	3611610026679	3611610026686	3611610026693	3611610026709
Épice	<b>NORMAL</b>	3611610030591	3611610026716	3611610026723	3611610026730	3611610026747	3611610030607
	<b>LONG</b>	3611610030614	3611610026754	3611610026761	3611610026778	3611610026785	3611610030621
Cannelle	<b>NORMAL</b>	3611610030638	3611610026792	3611610026808	3611610026815	3611610026822	3611610030645
	<b>LONG</b>	3611610030652	3611610026839	3611610026846	3611610026853	3611610026860	3611610030669
Noir	<b>NORMAL</b>	3611610026358	3611610026365	3611610026372	3611610026389	3611610026396	3611610026402
	<b>LONG</b>	3611610026419	3611610026426	3611610026433	3611610026440	3611610026457	3611610026464

# DIAPHANE NEW

RETOUCHES POSSIBLES (détails pages 28 et 29)



Transformation  
pied ouvert



Raccourcir  
la hauteur  
du slip



FEMME

CLASSE  
**2**

	Mesures (cm)					Standard			Morpho <b>+</b>		
	Cheville	Mollet	Cuisse	Hanche	Hanche confort	Mollet	Cuisse	Hanche	Mollet	Cuisse	Hanche
	<b>B</b>	<b>C</b>	<b>M</b>			<b>C</b>	<b>M</b>		<b>C</b>	<b>M</b>	
<b>S</b>	19 à 22	30 à 38	45 à 58	≤ 100	100 à 130	34 à 42	58 à 68	≤ 108			
<b>M</b>	22 à 24	33 à 41	49 à 62	≤ 107	107 à 140	37 à 45	62 à 72	≤ 118			
<b>L</b>	24 à 26	37 à 45	54 à 67	≤ 114	114 à 150	41 à 49	67 à 77	≤ 128			
<b>XL</b>	26 à 29	40 à 48	56 à 69	≤ 121	121 à 150	44 à 52	69 à 79	≤ 138			
<b>XXL</b>	29 à 32	43 à 51	62 à 75	≤ 121	-	47 à 55	75 à 85	≤ 138			

Hauteur (cm)

	Jambe	Pointure
	<b>A - G</b>	
<b>NORMAL</b>	≤ 75	36/40
<b>LONG</b>	≥ 75	37/41



Se reporter au système de taillage situé au dos des packs lors de la délivrance.

## COLLANT



NOUVEAU

NOUVEAU

			S	M	L	XL	XXL
Naturel	<b>NORMAL</b>	3611610026976	3611610026983	3611610026990	3611610027003	3611610030676	
	<b>LONG</b>	3611610027010	3611610027027	3611610027034	3611610027041	3611610030683	
Dune	<b>NORMAL</b>	3611610027058	3611610027065	3611610027072	3611610027089	3611610027096	
	<b>LONG</b>	3611610027102	3611610027119	3611610027126	3611610027133	3611610027140	
Épice	<b>NORMAL</b>	3611610027157	3611610027164	3611610027171	3611610027188	3611610030690	
	<b>LONG</b>	3611610027195	3611610027201	3611610027218	3611610027225	3611610030706	
Cannelle	<b>NORMAL</b>	3611610027232	3611610027249	3611610027256	3611610027263	3611610030713	
	<b>LONG</b>	3611610027270	3611610027287	3611610027294	3611610027300	3611610030720	
Chocolat	<b>NORMAL</b>	3611610027393	3611610027409	3611610027416	3611610027423	3611610030751	
	<b>LONG</b>	3611610027430	3611610027447	3611610027454	3611610027461	3611610030768	
Marine	<b>NORMAL</b>	3611610027553	3611610027560	3611610027577	3611610027584	3611610030799	
	<b>LONG</b>	3611610027591	3611610027607	3611610027614	3611610027621	3611610030805	
Encre	<b>NORMAL</b>	3611610027478	3611610027485	3611610027492	3611610027508	3611610030775	
	<b>LONG</b>	3611610027515	3611610027522	3611610027539	3611610027546	3611610030782	
Brume	<b>NORMAL</b>	3611610027317	3611610027324	3611610027331	3611610027348	3611610030737	
	<b>LONG</b>	3611610027355	3611610027362	3611610027379	3611610027386	3611610030744	
Noir	<b>NORMAL</b>	3611610026877	3611610026884	3611610026891	3611610026907	3611610026914	
	<b>LONG</b>	3611610026921	3611610026938	3611610026945	3611610026952	3611610026969	

## COLLANT MORPHO **+**





			S	M	L	XL	XXL
Naturel	<b>NORMAL</b>	3611610030911	3611610030928	3611610030935	3611610030942	3611610030959	
	<b>LONG</b>	3611610030966	3611610030973	3611610030980	3611610030997	3611610031000	
Dune	<b>NORMAL</b>	3611610031017	3611610031024	3611610031031	3611610031048	3611610031055	
	<b>LONG</b>	3611610031062	3611610031079	3611610031086	3611610031093	3611610031109	
Épice	<b>NORMAL</b>	3611610031116	3611610031123	3611610031130	3611610031147	3611610031154	
	<b>LONG</b>	3611610031161	3611610031178	3611610031185	3611610031192	3611610031208	
Brume	<b>NORMAL</b>	3611610031215	3611610031222	3611610031239	3611610031246	3611610031253	
	<b>LONG</b>	3611610031260	3611610031277	3611610031284	3611610031291	3611610031307	
Noir	<b>NORMAL</b>	3611610030812	3611610030829	3611610030836	3611610030843	3611610030850	
	<b>LONG</b>	3611610030867	3611610030874	3611610030881	3611610030888	3611610030894	

## COLLANT CONFORT - CULOTTE ÉLARGIE



			S	M	L	XL	XXL
Dune	<b>NORMAL</b>	3611610032359	3611610032366	3611610032373	3611610032380	-	
	<b>LONG</b>	3611610032397	3611610032403	3611610032410	3611610032427	-	
Encre	<b>NORMAL</b>	3611610032434	3611610032441	3611610032458	3611610032465	-	
	<b>LONG</b>	3611610032472	3611610032489	3611610032496	3611610032502	-	
Noir	<b>NORMAL</b>	3611610032274	3611610032281	3611610032298	3611610032304	-	
	<b>LONG</b>	3611610032311	3611610032328	3611610032335	3611610032342	-	



## SIGVARIS continue de révolutionner le marché de la compression avec le produit incontournable de la saison automne/hiver...

Une gamme de compression 100 % opaque, qui n'en a pas rêvé ? Doux et agréable à porter, qui couvre les imperfections et redessine la silhouette, les femmes ont souvent idéalisé ce collant sans jamais le trouver.

Et si SIGVARIS exauçait leurs souhaits ? Et si SIGVARIS répondait enfin à leurs attentes ?

Nous nous sommes posés une question simple : comment réinventer la compression médicale pour qu'elle donne envie d'être portée au quotidien ? Nous avons attentivement écouté les besoins des consommatrices. Nos équipes R&D se sont inspirées des collants de ville et ont réussi à mettre au point un maillage totalement couvrant pour embellir leurs jambes.

Le modèle collant a fait l'objet d'une attention particulière avec la mise au point de zones parfaitement adaptées à la morphologie féminine, d'une ceinture élargie et d'une culotte ultra souple pour offrir à toutes les femmes un confort sans égal.

Et pour finir, un soin particulier a été accordé à la sélection des fibres pour envelopper les jambes tout en douceur...

Les collants de compression joliment opaques sont ainsi nés et c'est une révolution pour la garde-robe.

Grâce à notre savoir-faire Made in France, la compression médicale se porte désormais avec élégance et s'accorde avec chacune des tenues. Les collants OPALIS apportent aux jambes la légèreté qu'elles méritent tout en allongeant la silhouette.



SIGVARIS

La compression joliment *opaque*  
pour une silhouette absolument renversante

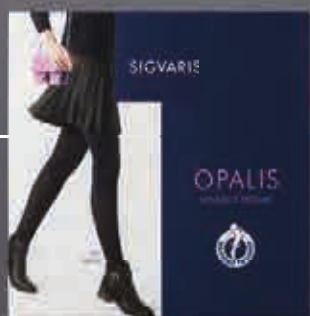

NOUVEL

OPALIS

GAMME DE COMPRESSION MÉDICALE  
3 couleurs pour envelopper les jambes tout en douceur



FEMME

# OPALIS NEW

Polyamide - Polyamide Microfibre - Élasthanne



CLASSE

2



TRANSPARENT

SEMI-TRANSPARENT

OPAQUE

**Confort absolu** Texture particulièrement souple, qui garantit un confort optimum, quelle que soit la morphologie. Ceinture du collant élargie et culotte souple qui épouse les formes des femmes, même les plus généreuses.

**Ultra opaque** Texture opaque au maillage très harmonieux.

**Grande facilité d'enfilage** Texture très extensible et semelle dessinée favorisant le bon positionnement du produit.

**Douceur** Matières sélectionnées pour apporter une grande douceur

**Nouveau système de tailleage** pour équiper toutes les morphologies, avec une grande précision.

CODE PRESCRIPTION : SIGVARIS I ou S ou G  
(informations détaillées p. 22)

## MODÈLES EXISTANTS



## SITUATIONS DE VIE



au bureau



maison  
loisirs



sorties

## COLORIS



Beige  
Rosé



Bleu  
Marine



Noir





# OPALIS NEW

RETOUCHES POSSIBLES (détails pages 28 et 29)



Transformation  
pied ouvert

Pied fermé  
+ long

Raccourcir  
la hauteur



Disponible à partir  
du 17 septembre 2018



FEMME

CLASSE  
**2**



Se reporter au système de taille situé au dos des packs lors de la délivrance.

Mesures (cm)	Standard	Morpho ⊖	Morpho ⊕
Cheville B	Mollet C	Mollet C	Mollet C
<b>XS</b>	17 à 19	27 à 35	-
<b>S</b>	19 à 22	30 à 38	22 à 30
<b>M</b>	22 à 24	33 à 41	25 à 33
<b>L</b>	24 à 26	37 à 45	29 à 37
<b>XL</b>	26 à 29	40 à 48	32 à 40
<b>XXL</b>	29 à 32	43 à 51	-

Hauteur (cm)

	1/2 Jambe A - D	Pointure
<b>NORMAL</b>	≤ 40	36/40
<b>LONG</b>	≥ 40	37/41



## CHAUSSETTES

		XS	S	M	L	XL	XXL
Beige Rosé	<b>NORMAL</b>	3611610010869	3611610010876	3611610010883	3611610010890	3611610010906	3611610010913
	<b>LONG</b>	3611610010920	3611610010937	3611610010944	3611610010951	3611610010968	3611610010975
Bleu Marine	<b>NORMAL</b>	3611610010982	3611610010999	3611610011002	3611610011019	3611610011026	3611610011033
	<b>LONG</b>	3611610011040	3611610011057	3611610011064	3611610011071	3611610011088	3611610011095
Noir	<b>NORMAL</b>	3611610010746	3611610010753	3611610010760	3611610010777	3611610010784	3611610010791
	<b>LONG</b>	3611610010807	3611610010814	3611610010821	3611610010838	3611610010845	3611610010852

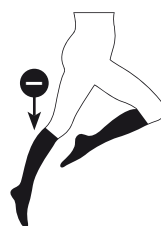

## CHAUSSETTES MORPHO ⊖

		XS	S	M	L	XL	XXL
Beige Rosé	<b>NORMAL</b>	-	3611610011309	3611610011316	3611610011323	3611610011330	-
	<b>LONG</b>	-	3611610011347	3611610011354	3611610011361	3611610011378	-
Noir	<b>NORMAL</b>	-	3611610011224	3611610011231	3611610011248	3611610011255	-
	<b>LONG</b>	-	3611610011262	3611610011279	3611610011286	3611610011293	-

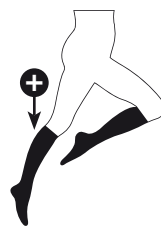

## CHAUSSETTES MORPHO ⊕

		XS	S	M	L	XL	XXL
Noir	<b>NORMAL</b>	-	3611610011385	3611610011392	3611610011408	3611610011415	3611610011422
	<b>LONG</b>	-	3611610011439	3611610011446	3611610011453	3611610011460	3611610011477

FEMME

CLASSE  
**2**



# OPALIS NEW



Disponible à partir  
du 17 septembre 2018



Transformation  
bas cuisse



Réduction  
Bande auto-fixante



Raccourcir  
la hauteur



Se reporter au système de taillage situé au dos des packs lors de la délivrance.

Mesures (cm)	Standard		Morpho ⊖		Morpho ⊕		
	Cheville B	Mollet C	Cuisse M	Mollet C	Cuisse M	Mollet C	Cuisse M
<b>XS</b>	17 à 19	27 à 35	42 à 55	-	-	-	-
<b>S</b>	19 à 22	30 à 38	45 à 58	26 à 34	35 à 45	34 à 42	58 à 68
<b>M</b>	22 à 24	33 à 41	49 à 62	29 à 37	39 à 49	37 à 45	62 à 72
<b>L</b>	24 à 26	37 à 45	54 à 67	33 à 41	44 à 54	41 à 49	67 à 77
<b>XL</b>	26 à 29	40 à 48	56 à 69	36 à 44	46 à 56	44 à 52	69 à 79
<b>XXL</b>	29 à 32	43 à 51	62 à 75	-	-	47 à 55	75 à 85

Hauteur (cm)

	Jambe	Pointure
	A - G	
<b>NORMAL</b>	≤ 75 cm	36/40
<b>LONG</b>	≥ 75 cm	37/41



## BAS AUTO-FIXANTS

		XS	S	M	L	XL	XXL
Beige Rosé	<b>NORMAL</b>	3611610011705	3611610011712	3611610011729	3611610011736	3611610011743	3611610011750
	<b>LONG</b>	3611610011767	3611610011774	3611610011781	3611610011798	3611610011804	3611610011811
Bleu Marine	<b>NORMAL</b>	3611610011828	3611610011835	3611610011842	3611610011859	3611610011866	3611610011873
	<b>LONG</b>	3611610011880	3611610011897	3611610011903	3611610011910	3611610011927	3611610011934
Noir	<b>NORMAL</b>	3611610011583	3611610011590	3611610011606	3611610011613	3611610011620	3611610011637
	<b>LONG</b>	3611610011644	3611610011651	3611610011668	3611610011675	3611610011682	3611610011699



## BAS AUTO-FIXANTS MORPHO ⊖

		XS	S	M	L	XL	XXL
Beige Rosé	<b>NORMAL</b>	-	3611610012146	3611610012153	3611610012160	3611610012177	-
	<b>LONG</b>	-	3611610012184	3611610012191	3611610012207	3611610012214	-
Noir	<b>NORMAL</b>	-	3611610012061	3611610012078	3611610012085	3611610012092	-
	<b>LONG</b>	-	3611610012108	3611610012115	3611610012122	3611610012139	-

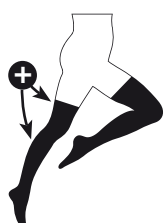

## BAS AUTO-FIXANTS MORPHO ⊕

		XS	S	M	L	XL	XXL
Noir	<b>NORMAL</b>	-	3611610012221	3611610012238	3611610012245	3611610012252	3611610012269
	<b>LONG</b>	-	3611610012276	3611610012283	3611610012290	3611610012306	3611610012313

# OPALIS NEW



Transformer en modèle homme  
(coloris Noir uniquement)



Disponible en novembre 2018



FEMME

CLASSE  
**2**



Se reporter au système de taille situé au dos des packs lors de la délivrance.

Mesures (cm)	Standard			Morpho ⊕			
	Cheville	Mollet	Cuisse	Hanche	Mollet	Cuisse	Hanche
	B	C	M		C	M	
<b>S</b>	19 à 22	30 à 38	45 à 58	≤ 100	34 à 42	58 à 68	≤ 108
<b>M</b>	22 à 24	33 à 41	49 à 62	≤ 107	37 à 45	62 à 72	≤ 118
<b>L</b>	24 à 26	37 à 45	54 à 67	≤ 114	41 à 49	67 à 77	≤ 128
<b>XL</b>	26 à 29	40 à 48	56 à 69	≤ 121	44 à 52	69 à 79	≤ 138
<b>XXL</b>	29 à 32	43 à 51	62 à 75	≤ 121	47 à 55	75 à 85	≤ 138

## Hauteur (cm)

	Jambe	Pointure
	A - G	
<b>NORMAL</b>	≤ 75 cm	36/40
<b>LONG</b>	≥ 75 cm	37/41



## COLLANT

		S	M	L	XL	XXL
Beige Rosé	<b>NORMAL</b>	3611610012504	3611610012511	3611610012528	3611610012535	3611610013105
	<b>LONG</b>	3611610012542	3611610012559	3611610012566	3611610012573	3611610013112
Bleu Marine	<b>NORMAL</b>	3611610012580	3611610012597	3611610012603	3611610012610	3611610013129
	<b>LONG</b>	3611610012627	3611610012634	3611610012641	3611610012658	3611610013136
Noir	<b>NORMAL</b>	3611610012429	3611610012436	3611610012443	3611610012450	3611610013082
	<b>LONG</b>	3611610012467	3611610012474	3611610012481	3611610012498	3611610013099



## COLLANT MORPHO ⊕

		S	M	L	XL	XXL
Noir	<b>NORMAL</b>	3611610012740	3611610012757	3611610012764	3611610012771	3611610013167
	<b>LONG</b>	3611610012788	3611610012795	3611610012801	3611610012818	3611610013174

## OPALIS

CLASSE

2

Polyamide Microfibre - Élasthanne

**Confort** La souplesse de la maille permet un grand confort au quotidien.

**Douceur** Microfibre sélectionnée pour une grande douceur au porter et au toucher.

**Facile à enfiler** Grâce à l'extensibilité de la maille et au cou-de-pied élargi.

TRANSPARENT

SEMI-TRANSPARENT

OPAQUE

**CODE PRESCRIPTION : SIGVARIS I ou S ou G**  
(informations détaillées p. 22)

## MODÈLES EXISTANTS



## SITUATIONS DE VIE



au bureau



sorties



grossesse

## COLORIS



Miel

Bleu  
Outremer

Fusain



Noir



# OPALIS



RETOUCHES POSSIBLES (détails pages 28 et 29)



Transformation pied ouvert



Raccourcir la hauteur



Transformation bas cuisse



Réduction Bande auto-fixante



Raccourcir la hauteur



FEMME

CLASSE  
**2**

## Mesures (cm)

	Cheville <b>B</b>	Mollet <b>C</b>	Minimum Retouche B.A.F	Cuisse <b>M</b>
<b>XS</b>	17 à 19	29 à 35	<b>37</b>	42 à 59
<b>S</b>	19 à 22	32 à 38	<b>40</b>	45 à 62
<b>M</b>	22 à 24	35 à 41	<b>42</b>	48 à 65
<b>L</b>	24 à 26	38 à 44	<b>44</b>	51 à 68
<b>XL</b>	26 à 29	41 à 47	<b>46</b>	54 à 71
<b>XXL</b>	29 à 32	44 à 50	<b>48</b>	57 à 74

## Hauteur (cm)

	1/2 Jambe <b>A - D</b>	Jambe <b>A - G</b>	Pointure
<b>NORMAL</b>	≤ 40	≤ 75	36/40
<b>LONG</b>	≥ 40	≥ 75	37/41

COLORIS MIEL, FUSAIN ET BLEU OUTREMER  
DISPONIBLE JUSQU'AU 17 SEPTEMBRE 2018  
COLORIS NOIR JUSQU'AU 29 SEPTEMBRE 2018

## CHAUSSETTES



		XS	S	M	L	XL	XXL
Miel	<b>NORMAL</b>	3401047273025	3401047268403	3401047268571	3401047268632	3401047268861	3401047272592
	<b>LONG</b>	3401047273193	3401047268922	3401047269004	3401047269172	3401047269233	3401047272653
Bleu Outremer	<b>NORMAL</b>	3401043764817	3401043766828	3401043767139	3401043766767	3401043767597	3401043767078
	<b>LONG</b>	3401043764985	3401043764466	3401043764756	3401043764237	3401043764695	3401043764176
Noir	<b>NORMAL</b>	3401047272943	3401047269462	3401047269523	3401047269691	3401047269752	3401047272424
	<b>LONG</b>	3401047272882	3401047269813	3401047269981	3401047270062	3401047270123	3401047272363

## BAS AUTO-FIXANTS



		XS	S	M	L	XL	XXL
Miel	<b>NORMAL</b>	3401047275494	3401047271014	3401047271182	3401047271243	3401047271304	3401047271472
	<b>LONG</b>	3401047274893	3401047271533	3401047271762	3401047271823	3401047271991	3401047272073
Bleu Outremer	<b>NORMAL</b>	3401047283420	3401047284021	3401047283659	3401047283949	3401047283598	3401047283888
	<b>LONG</b>	3401047284311	3401047284199	3401047283710	3401047284830	3401047284489	3401047284779
Fusain	<b>NORMAL</b>	-	3401060047924	3401060047931	3401060047948	3401060047962	-
	<b>LONG</b>	-	3401060047979	3401060047986	3401060047993	3401060048006	-
Noir	<b>NORMAL</b>	3401047272714	3401047273254	3401047273315	3401047273483	3401047273544	3401047273605
	<b>LONG</b>	3401047272134	3401047273773	3401047273834	3401047274084	3401047274145	3401047274206



# OPALIS

RETOUCHES POSSIBLES (détails pages 28 et 29)



Transformation  
pied ouvert



Raccourcir  
la hauteur  
du slip



Transformer  
en hémicollant



Transformer  
en demi-collant

## Mesures (cm)

	Cheville B	Mollet C	Cuisse M	Hanche Collant
S	19 à 22	30 à 38	45 à 58	≤ 100
M	22 à 24	33 à 41	49 à 62	≤ 107
L	24 à 26	37 à 45	54 à 67	≤ 114
XL	26 à 29	40 à 48	56 à 69	≤ 121

## Hauteur (cm)

	Jambe A - G	Pointure
NORMAL	≤ 75	36 à 40
LONG	≥ 75	37 à 41

DISPONIBLE JUSQU'EN NOVEMBRE 2018

## COLLANT



		S	M	L	XL
Miel	NORMAL	3401047277276	3401047277337	3401047277566	3401047277627
	LONG	3401047277795	3401047277856	3401047277917	3401047278167
Bleu Outremer	NORMAL	3401047284601	3401047284250	3401047284540	3401047282249
	LONG	3401047281877	3401047282188	3401047281709	3401047282010
Fusain	NORMAL	3401060047832	3401060047849	3401060047856	3401060047863
	LONG	3401060047870	3401060047887	3401060047900	3401060047917
Noir	NORMAL	3401047279058	3401047279119	3401047279287	3401047279348
	LONG	3401047279409	3401047279577	3401047279638	3401047279867

DISPONIBLE JUSQU'AU 17 SEPTEMBRE 2018

## COLLANT CONFORT - CULOTTE ÉLARGIE



		S	M	L	XL
Bleu Outremer	NORMAL	3611610009931	3611610009948	3611610009955	3611610009962
	LONG	3611610009979	3611610009986	3611610009993	3611610010005
Noir	NORMAL	3401047280818	3401047280986	3401047281068	3401047281129
	LONG	3401047281297	3401047281358	3401047281419	3401047281587



# ATTRAIT

CLASSE

2

Polyamide - Polyamide Microfibre - Élasthanne

**Style** Allure élancée grâce aux rayures verticales finement ajourées.

**Confort** Maille fine et extensible très agréable à porter.

TRANSPARENT

SEMI-TRANSPARENT

OPAQUE

**CODE PRESCRIPTION : SIGVARIS I ou S**  
(informations détaillées p. 22)

## MODÈLES EXISTANTS



## SITUATIONS DE VIE



au bureau



sorties

## COLORIS



Noir





# ATTRAIT



BANDE  
AUTO-FIXANTE  
SENSINNOV®



FEMME

CLASSE  
**2**

**RETOUCHES POSSIBLES** (détails pages 28 et 29)



Transformation  
bas cuisse



Réduction  
Bande auto-fixante

## Mesures (cm)

	Cheville B	Mollet C	Minimum Retouche B.A.F	Cuisse M
S	19 à 22	32 à 38	40	45 à 58
M	22 à 24	35 à 41	42	48 à 61
L	24 à 26	38 à 44	44	51 à 65
XL	26 à 29	41 à 47	46	54 à 68

## Hauteur (cm)

	1/2 Jambe A - D	Jambe A - G	Pointure
NORMAL	≤ 40	≤ 75	36/40
LONG	≥ 40	≥ 75	37/41

## CHAUSSETTES



		S	M	L	XL
Noir	NORMAL	3401045266449	3401045266500	3401045266678	3401045266739
	LONG	3401045266968	3401045267040	3401045267101	3401045267279

## BAS AUTO-FIXANTS



		S	M	L	XL
Noir	NORMAL	3401099285601	3401099285779	3401099285830	3401099286080
	LONG	3401099286141	3401099286202	3401099286370	3401099286431

## AUDACE

CLASSE

2

Polyamide - Polyamide Microfibre - Élasthanne

**Style** Le motif résille incontournable d'AUDACE apporte une touche de fantaisie.

**Confort** Maille fine et extensible très agréable à porter.

TRANSPARENT

SEMI-TRANSPARENT

OPAQUE

**CODE PRESCRIPTION : SIGVARIS I ou S**  
(informations détaillées p. 22)

## MODÈLES EXISTANTS



## SITUATIONS DE VIE



au bureau



sorties

## COLORIS



Champagne Noir



# AUDACE

RETOUCHES POSSIBLES (détails pages 28 et 29)



Transformation  
bas cuisse



Réduction  
Bande auto-fixante



FEMME

CLASSE

2

## Mesures (cm)

	Cheville B	Mollet C	Minimum Retouche B.A.F.	Cuisse B.A.F. M	Cuisse Collant M	Hanche Collant
<b>S</b>	19 à 22	32 à 38	40	45 à 57	45 à 58	≤ 105
<b>M</b>	22 à 24	35 à 41	42	48 à 60	48 à 61	≤ 115
<b>L</b>	24 à 26	38 à 44	44	51 à 63	51 à 65	≤ 125
<b>XL</b>	26 à 29	41 à 47	46	54 à 66	54 à 68	≤ 125

## Hauteur (cm)

	1/2 Jambe A - D	Jambe A - G	Pointure
<b>NORMAL</b>	≤ 40	≤ 75	36/40
<b>LONG</b>	≥ 40	≥ 75	37/41

## CHAUSSETTES



		S	M	L	XL
Champagne	<b>NORMAL</b>	3401046195069	3401046195120	3401046195298	3401046195359
	<b>LONG</b>	3401046195410	3401046195588	3401046195649	3401046195700
Noir	<b>NORMAL</b>	3401042663739	3401042663968	3401042664040	3401042664101
	<b>LONG</b>	3401042664279	3401042664330	3401042664569	3401042664620

## BAS AUTO-FIXANTS



		S	M	L	XL
Champagne	<b>NORMAL</b>	3401046195878	3401046195939	3401046196011	3401046196189
	<b>LONG</b>	3401046196240	3401046196301	3401046196479	3401046196530
Noir	<b>NORMAL</b>	3401042662909	3401042663098	3401042663159	3401042663210
	<b>LONG</b>	3401042663388	3401042663449	3401042663500	3401042663678

## COLLANT



		S	M	L	XL
Noir	<b>NORMAL</b>	3401044622239	3401044622468	3401044622529	3401044622697
	<b>LONG</b>	3401044622758	3401044622819	3401044622987	3401044623069

# INTRIGUE

CLASSE

2

Polyamide - Polyamide Microfibre - Élasthanne

**Style** INTRIGUE met en valeur la jambe grâce à ses losanges verticaux ponctués de plumetis.

**Confort** Maille fine et extensible très agréable à porter.

TRANSPARENT

SEMI-TRANSPARENT

OPAQUE

**CODE PRESCRIPTION : SIGVARIS I ou S**  
(informations détaillées p. 22)

## MODÈLES EXISTANTS



## SITUATIONS DE VIE



au bureau



sorties

## COLORIS



Noir



# INTRIGUE



RETOUCHES POSSIBLES (détails pages 28 et 29)



Transformation  
bas cuisse



Réduction  
Bande auto-fixante



FEMME

CLASSE

2

## Mesures (cm)

	Cheville B	Mollet C	Minimum Retouche B.A.F.	Cuisse M	Hanche Collant
<b>S</b>	19 à 22	32 à 38	40	45 à 58	≤ 105
<b>M</b>	22 à 24	35 à 41	42	48 à 61	≤ 115
<b>L</b>	24 à 26	38 à 44	44	51 à 65	≤ 125
<b>XL</b>	26 à 29	41 à 47	46	54 à 68	≤ 125

## Hauteur (cm)

	Jambe A - G	Pointure
<b>NORMAL</b>	≤ 75	36/40
<b>LONG</b>	≥ 75	37/41

## BAS AUTO-FIXANTS



		S	M	L	XL
Noir	<b>NORMAL</b>	3401097760155	3401097760216	3401097760384	3401097760445
	<b>LONG</b>	3401097760506	3401097760674	3401097760735	3401097760964

## COLLANT



		S	M	L	XL
Noir	<b>NORMAL</b>	3401097766249	3401097766300	3401097766478	3401097766539
	<b>LONG</b>	3401097766768	3401097766829	3401097766997	3401097767079

# VERTIGE

CLASSE

2

Polyamide - Polyamide Microfibre - Élasthanne

**Style** Grâce à son motif baguette en V derrière la jambe, VERTIGE est la gamme idéale pour accompagner les tenues habillées.

**Confort** Maille fine et extensible très agréable à porter.

TRANSPARENT

SEMI-TRANSPARENT

OPAQUE

**CODE PRESCRIPTION : SIGVARIS I ou S**  
(informations détaillées p. 22)

## MODÈLES EXISTANTS



## SITUATIONS DE VIE



au bureau



sorties

## COLORIS



Noir



# VERTIGE

RETOUCHES POSSIBLES (détails pages 28 et 29)



Transformation  
bas cuisse



Réduction  
Bande auto-fixante



FEMME

CLASSE  
**2**

## Mesures (cm)

	Cheville <b>B</b>	Mollet <b>C</b>	Minimum Retouche B.A.F	Cuisse B.A.F <b>M</b>	Cuisse Collant <b>M</b>	Hanche Collant
<b>S</b>	19 à 22	32 à 38	<b>40</b>	45 à 57	45 à 58	≤ 105
<b>M</b>	22 à 24	35 à 41	<b>42</b>	48 à 60	48 à 61	≤ 115
<b>L</b>	24 à 26	38 à 44	<b>44</b>	51 à 63	51 à 65	≤ 125
<b>XL</b>	26 à 29	41 à 47	<b>46</b>	54 à 66	54 à 68	≤ 125

## Hauteur (cm)

	Jambe <b>A - G</b>	Pointure
<b>NORMAL</b>	≤ 75	36/40
<b>LONG</b>	≥ 75	37/41



## BAS AUTO-FIXANTS

		S	M	L	XL
Noir	<b>NORMAL</b>	3401045269112	3401045269280	3401045269341	3401045269402
	<b>LONG</b>	3401045269570	3401045269631	3401045269860	3401045269921



## COLLANT

		S	M	L	XL
Noir	<b>NORMAL</b>	3401045270002	3401045270170	3401045270231	3401045270460
	<b>LONG</b>	3401045270521	3401045270699	3401045270750	3401045270811

## RYTHMIC

CLASSE

2

Polyamide - NILIT® Aquarius\* - Élasthanne

**Style** Chaussette raffinée grâce au motif à crochet.**Confort** Extensibilité de la maille et utilisation de la fibre NILIT® Aquarius, reconnue pour favoriser l'évacuation de l'humidité.

\* Marque déposée par NILIT®

FIN

SEMI-ÉPAIS

ÉPAIS

**CODE PRESCRIPTION : SIGVARIS I ou S**  
(informations détaillées p. 22)

## MODÈLE EXISTANT



## SITUATIONS DE VIE



au bureau



sorties

## COLORIS



Noir

## MESURES

	Cheville B	Mollet C
S	19 à 22	32 à 38
M	22 à 24	35 à 41
L	24 à 26	38 à 44
XL	26 à 29	41 à 47

## Hauteur (cm)

	1/2 Jambe A - D	Pointure
NORMAL	≤ 40	36/40
LONG	≥ 40	37/41



## CHAUSSETTES

		S	M	L	XL
Noir	NORMAL	3401552068703	3401552069014	3401552069182	3401552069472
	LONG	3401552068871	3401552068932	3401552069243	3401552069304



# KYLMÄ



FEMME



Laine Mérinos - Polyamide - Élasthanne

**Chaud** Remarquablement chaud et douillet, le collant torsadé KYLMÄ est composé de plus de 50% de Laine Merinos. Il est idéal par temps froid.

**Grand confort au porter** Laine douce extra-fine. Culotte souple qui épouse parfaitement les hanches et le ventre. Ceinture non comprimante.

**Qualité** Label Woolmark Blend garantissant la qualité et la finesse de la laine. Traitement anti-feutrage, résistance au boulochage.

**CODE PRESCRIPTION : SIGVARIS I ou S**  
(informations détaillées p. 22)

## MODÈLE EXISTANT



## SITUATIONS DE VIE



au bureau



sorties

## COLORIS



Noir

## MESURES

	Cheville B	Mollet C	Cuisse M	Hanche Collant
<b>S</b>	19 à 22	32 à 38	45 à 58	≤ 100
<b>M</b>	22 à 24	35 à 41	48 à 61	≤ 107
<b>L</b>	24 à 26	38 à 44	51 à 65	≤ 114
<b>XL</b>	26 à 29	41 à 47	54 à 68	≤ 121

## Hauteur (cm)

	Jambe A - G	Pointure
<b>NORMAL</b>	≤ 75	36/40
<b>LONG</b>	≥ 75	37/41



## COLLANT

		S	M	L	XL
Noir	<b>NORMAL</b>	3401060023478	3401060023492	3401060023508	3401060023515
	<b>LONG</b>	3401060023522	3401060023539	3401060023546	3401060023553

## SOYANCE

CLASSE

2

Polyamide - Élasthanne - Modal - Soie

**Chaleur** Grâce à un mélange de soie et modal : confort thermique optimal. Idéal en automne/hiver\*.

**Finesse** Grâce à sa composition à base de soie.

**Confort** Large revers pour éviter l'effet garrot.

\* Le meilleur ratio chaleur/épaisseur de la gamme SIGVARIS.

FIN

SEMI-ÉPAIS

ÉPAIS

CODE PRESCRIPTION : SIGVARIS I ou S ou G  
(informations détaillées p. 22)

## MODÈLE EXISTANT



## SITUATIONS DE VIE



au bureau

travail  
extérieurmaison  
loisirs

grossesse



voyages

## COLORIS



Plume



Marine



Noir



# SOYANCE

RETOUCHE POSSIBLE (détails pages 28 et 29)



Raccourcir  
la hauteur



FEMME

CLASSE  
2

## Mesures (cm)

	Cheville B	Mollet C
S	19 à 22	32 à 38
M	22 à 24	35 à 41
L	24 à 26	38 à 44
XL	26 à 29	41 à 47
XXL	29 à 32	44 à 50

## Hauteur (cm)

	1/2 Jambe A - D	Pointure
NORMAL	≤ 40	36/40
LONG	≥ 40	37/41



## CHAUSSETTES

		S	M	L	XL	XXL
Plume	NORMAL	3401053503482	3401053503543	3401053503604	3401053503772	3401053504434
	LONG	3401053504083	3401053504144	3401053504205	3401053503833	3401053504373
Marine	NORMAL	3611610014942	3611610014959	3611610014966	3611610014973	3611610014980
	LONG	3611610014997	3611610015000	3611610015017	3611610015024	3611610015031
Noir	NORMAL	3401047040054	3401047040115	3401047040283	3401047040344	3401047040405
	LONG	3401047040573	3401047040634	3401047040863	3401047040924	3401047041006

FEMME

CLASSE

2

# BAMBOU

BREVETÉ

Polyamide - Polyamide Microfibre - Viscose de Bambou  
Élasthanne

**Confort** Idéal pour les moments de détente. BAMBOU bénéficie d'une technologie brevetée qui apporte plus de confort et de douceur.

**Absorbant** La viscose de Bambou limite la sensation de transpiration.

**Confort bout de pied** Pointe de pied élargie avec effet bouclettes à l'intérieur de la chaussette.

FIN

SEMI-ÉPAIS

ÉPAIS

**CODE PRESCRIPTION : SIGVARIS I ou S ou G**  
(informations détaillées p. 22)

## MODÈLE EXISTANT



## SITUATIONS DE VIE



travail  
extérieur



maison  
loisirs



grossesse



voyages

## COLORIS



Écume



Rosée



Vert d'Eau



Noir

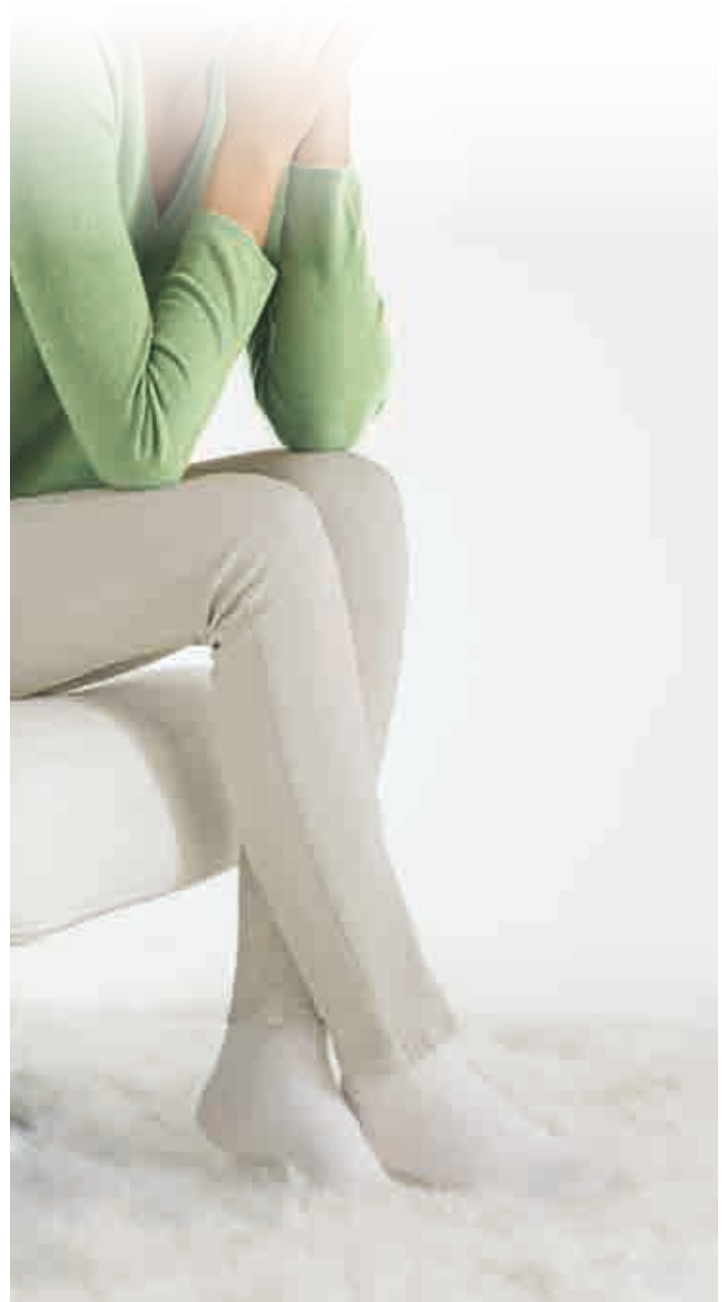

# BAMBOU

RETOUCHE POSSIBLE (détails pages 28 et 29)



Raccourcir  
la hauteur



FEMME

CLASSE  
2

## Mesures (cm)

	Cheville B	Mollet C
S	19 à 22	32 à 38
M	22 à 24	35 à 41
L	24 à 26	38 à 44
XL	26 à 29	41 à 47

## Hauteur (cm)

	1/2 Jambe A - D	Pointure
NORMAL	≤ 40	36/40
LONG	≥ 40	37/41



## CHAUSSETTES

		S	M	L	XL
Écume	NORMAL	3401041249637	3401041249866	3401041249927	3401041250176
	LONG	3401041250237	3401041250466	3401041250527	3401041250695
Rosée	NORMAL	3401041250756	3401041250817	3401041250985	3401041251067
	LONG	3401041251128	3401041251357	3401041251418	3401041251586
Vert d'Eau	NORMAL	3401041251647	3401041251708	3401041251876	3401041251937
	LONG	3401041252187	3401041252248	3401041252309	3401041252477
Noir	NORMAL	3401047291463	3401047291524	3401047291692	3401047291753
	LONG	3401047291814	3401047291982	3401047292064	3401047292125

FEMME

CLASSE

2

# ORIGIN LIN



Micromodal / Lin - Polyamide - Élasthanne

**Fraîcheur** Le lin permet une évacuation rapide de la chaleur et favorise les échanges thermiques\*.

**Respirant** Grâce aux propriétés naturelles du lin.

**Absorbe l'humidité** Caractère naturellement hydrophile du lin.

**Chaussette éco-conçue**

\* Lié à la structure plate de la fibre de lin.

FIN

SEMI-ÉPAIS

ÉPAIS

CODE PRESCRIPTION : SIGVARIS I ou S ou G  
(informations détaillées p. 22)

## MODÈLE EXISTANT



## SITUATIONS DE VIE



au bureau



travail  
extérieur



maison  
loisirs



grossesse



voyages

## COLORIS



Écru



# ORIGIN LIN

RETOUCHES POSSIBLES (détails pages 28 et 29)



Transformation  
pied ouvert



Raccourcir  
la hauteur



FEMME

CLASSE  
2

## Mesures (cm)

	Cheville B	Mollet C
XS	17 à 19	29 à 35
S	19 à 22	32 à 38
M	22 à 24	35 à 41
L	24 à 26	38 à 44
XL	26 à 29	41 à 47

## Hauteur (cm)

	1/2 Jambe A - D	Pointure
NORMAL	≤ 40	36/40
LONG	≥ 40	37/41



## CHAUSSETTES

		XS	S	M	L	XL
Écru	NORMAL	3401047285899	3401047285370	3401047285721	3401047285202	3401047285660
	LONG	3401047285141	3401047285950	3401047285431	3401047286780	3401047286322

## COTON

CLASSE

2

Polyamide - Coton - Élasthanne

**Respirant** Produit à base de coton naturellement respirant.**Favorise l'évacuation de l'humidité** Grâce à la présence de coton.

FIN

SEMI-ÉPAIS

ÉPAIS

**CODE PRESCRIPTION : SIGVARIS I ou S**  
(informations détaillées p. 22)

## MODÈLES EXISTANTS



## SITUATIONS DE VIE

travail  
extérieurmaison  
loisirs

## COLORIS



Beige



Noir Grisé



Noir





# COTON

RETOUCHES POSSIBLES (détails pages 28 et 29)



FEMME

CLASSE  
2

## Mesures (cm)

	Cheville <b>B</b>	Mollet <b>C</b>	Minimum Retouche B.A.F	Cuisse B.A.F <b>M</b>	Cuisse Collant <b>M</b>	Hanche Collant
<b>S</b>	19 à 22	32 à 36	40	45 à 51	45 à 58	≤ 105
<b>M</b>	22 à 24	35 à 39	42	48 à 54	48 à 61	≤ 115
<b>L</b>	24 à 26	38 à 42	44	51 à 57	51 à 65	≤ 125
<b>XL</b>	26 à 29	41 à 45	46	54 à 60	54 à 68	≤ 125

## Hauteur (cm)

	1/2 Jambe <b>A - D</b>	Jambe <b>A - G</b>	Pointure
<b>NORMAL</b>	≤ 40	≤ 75	36/40
<b>LONG</b>	≥ 40	≥ 75	37/41

## CHAUSSETTES



		S	M	L	XL
Beige	<b>NORMAL</b>	3401071094962	3401071095044	3401071095105	3401071095273
	<b>LONG</b>	3401071095334	3401071095563	3401071095624	3401071095792
Noir Grisé	<b>NORMAL</b>	3401071095853	3401071095914	3401071096164	3401071096225
	<b>LONG</b>	3401071096393	3401071096454	3401071096515	3401071096683

## BAS AUTO-FIXANTS



		S	M	L	XL
Beige	<b>NORMAL</b>	3401071097574	3401071097635	3401071097864	3401071097925
	<b>LONG</b>	3401071098007	3401071098175	3401071098236	3401071098465
Noir Grisé	<b>NORMAL</b>	3401071098526	3401071098694	3401071098755	3401071098816
	<b>LONG</b>	3401071098984	3401071099066	3401071099127	3401071099295

## COLLANT



		S	M	L	XL
Noir	<b>NORMAL</b>	3401072405231	3401072405460	3401072405521	3401072405699
	<b>LONG</b>	3401072405750	3401072405811	3401072405989	3401072406061



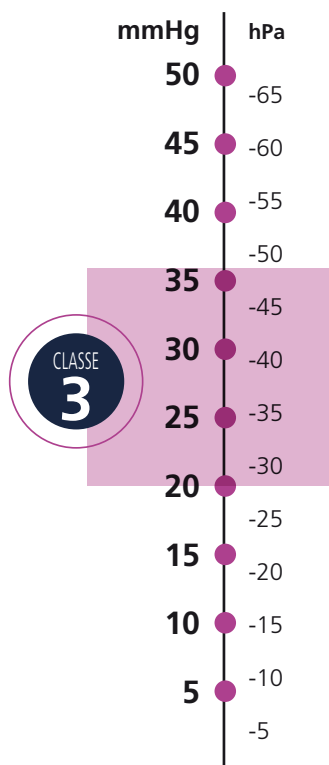

**DIAPHANE NEW** • Chaussettes, bas auto-fixants, collant ...p. 86

**EXPERT** • Chaussettes, bas auto-fixants .....p. 90

#### INDICATIONS\*

20 à 36 mmHg

27 à 48 hPa

#### Affections veineuses chroniques :

##### Bas de compression médicale entre 20,1 et 36 mmHg

(entre 27,1 et 48 hPa, classe III)

- Varices de plus de 3 mm (C2).
- Après chirurgie ou sclérothérapie des varices de plus de 3 mm, pendant 4 à 6 semaines.
- Œdème veineux chronique (C3).
- Troubles trophiques (pigmentation, eczéma) d'origine veineuse (C4a).
- Troubles trophiques chroniques (lipodermatosclérose ou hypodermite d'origine veineuse, atrophie blanche) d'origine veineuse (C4b chronique).
- Troubles trophiques d'origine veineuse avec ulcère cicatrisé (C5).
- Traitement de la thrombose veineuse superficielle du membre inférieur, le plus tôt possible après le diagnostic (en association au traitement anti-thrombotique si celui-ci est indiqué ou seul).
- Traitement de la thrombose veineuse profonde du membre inférieur, à la phase aiguë, le plus tôt possible après le diagnostic (en association avec le traitement pharmacologique ou seul en cas de contre-indications).
- Prévention du syndrome post-thrombotique après une thrombose veineuse profonde proximale, pendant 2 ans.
- Lymphœdème (en deuxième intention à la phase décongestive, et en première intention à la phase de maintien). La pression retenue est la plus forte supportée par le patient. Elle peut être atteinte par superposition de plusieurs bas, sans limite.
- Grossesse.
- En superposition pour atteindre des pressions supérieures.

FEMME

CLASSE  
3

CLASSE 3  
FEMME

\*HAS. Dispositifs de compression médicale à usage individuel. Utilisation en pathologies vasculaires. Rapport. Sept 2010.

#### CONTRE-INDICATIONS ABSOLUES

- Artériopathie oblitérante des membres inférieurs (AOMI) avec indice de pression systolique (IPS) < 0,6.
- Microangiopathie diabétique évoluée (pour une compression > 30 mmHg).
- Phlegmatia coerulea dolens (phlébite bleue douloureuse avec compression artérielle).
- Thrombose septique.
- Allergies connues.

Une prise de mesures est indispensable pour garantir un niveau de compression adapté et une efficacité optimale.

La dispensation des bas doit respecter le tableau de taille fourni par le fabricant pour que le produit réponde parfaitement au niveau de compression prescrit par le médecin.

Le fabricant décline toute responsabilité en cas de non respect des contre-indications et du tableau de taille.

FEMME

# DIAPHANE NEW



CLASSE

3

Polyamide - Polyamide Microfibre - Élasthanne

**Confort** Confort approuvé par 91%\* des porteuses grâce à sa matière extensible.

**Esthétique** Facile à porter et à assortir avec toutes les tenues.

**Adapté à toutes les morphologies**

\* Étude comparative réalisée par FEELTEST en 2014 auprès de 30 femmes.

TRANSPARENT

SEMI-TRANSPARENT

OPAQUE

**CODE PRESCRIPTION : SIGVARIS I ou S ou G**  
(informations détaillées p. 22)

## MODÈLES EXISTANTS



## SITUATIONS DE VIE



au bureau



sorties



grossesse

## COLORIS



Dune



Noir



Pour toutes commandes de Diaphane avant le 17 septembre merci de vous référer à l'ancien catalogue.

# DIAPHANE NEW

RETOUCHES POSSIBLES (détails pages 28 et 29)



Transformation pied ouvert

Pied fermé + court

Pied fermé + long

Raccourcir la hauteur

FEMME

CLASSE  
**3**



Se reporter au système de taille situé au dos des packs lors de la délivrance.

Mesures (cm)	Cheville <b>B</b>	Standard	Morpho $\ominus$	Morpho $\oplus$
		Mollet <b>C</b>	Mollet <b>C</b>	Mollet <b>C</b>
<b>XS</b>	17 à 19	27 à 35	-	-
<b>S</b>	19 à 22	30 à 38	22 à 30	38 à 46
<b>M</b>	22 à 24	33 à 41	25 à 33	41 à 49
<b>L</b>	24 à 26	37 à 45	29 à 37	45 à 53
<b>XL</b>	26 à 29	40 à 48	32 à 40	48 à 56
<b>XXL</b>	29 à 32	43 à 51	-	-

Hauteur (cm)

	1/2 Jambe <b>A - D</b>	
	Pointure	
<b>NORMAL</b>	≤ 40	36/40
<b>LONG</b>	≥ 40	37/41

## CHAUSSETTES



		XS	S	M	L	XL	XXL
Dune	<b>NORMAL</b>	3611610027751	3611610027768	3611610027775	3611610027782	3611610027799	3611610027805
	<b>LONG</b>	3611610027812	3611610027829	3611610027836	3611610027843	3611610027850	3611610027867
Noir	<b>NORMAL</b>	3611610027638	3611610027645	3611610027652	3611610027669	3611610027676	3611610027683
	<b>LONG</b>	3611610027690	3611610027706	3611610027713	3611610027720	3611610027737	3611610027744

## CHAUSSETTES MORPHO $\ominus$

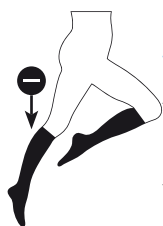

		XS	S	M	L	XL	XXL
Dune	<b>NORMAL</b>	-	3611610028512	3611610028529	3611610028536	3611610028543	-
	<b>LONG</b>	-	3611610028550	3611610028567	3611610028574	3611610028581	-
Noir	<b>NORMAL</b>	-	3611610028437	3611610028444	3611610028451	3611610028468	-
	<b>LONG</b>	-	3611610028475	3611610028482	3611610028499	3611610028505	-

## CHAUSSETTES MORPHO $\oplus$

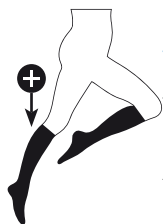

		XS	S	M	L	XL	XXL
Dune	<b>NORMAL</b>	-	3611610028673	3611610028680	3611610028697	3611610028703	-
	<b>LONG</b>	-	3611610028710	3611610028727	3611610028734	3611610028741	-
Noir	<b>NORMAL</b>	-	3611610028598	3611610028604	3611610028611	3611610028628	-
	<b>LONG</b>	-	3611610028635	3611610028642	3611610028659	3611610028666	-

## CHAUSSETTES PIED OUVERT DE SÉRIE



		XS	S	M	L	XL	XXL
Dune	<b>NORMAL</b>	3611610028758	3611610028774	3611610028781	3611610028798	3611610028904	3611610028772
	<b>LONG</b>	3611610028765	3611610028791	3611610028798	3611610028935	3611610028942	3611610028789

FEMME

CLASSE  
**3**



# DIAPHANE NEW



RETOUCHES POSSIBLES (détails pages 28 et 29)

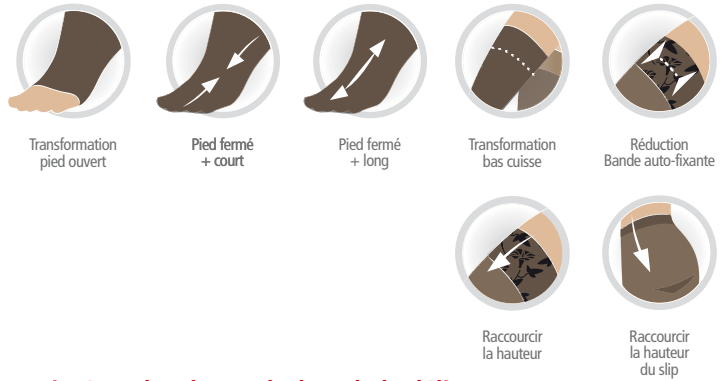

Se reporter au système de tailleage situé au dos des packs lors de la délivrance.

	Mesures (cm)	Standard		Morpho ⊖		Morpho ⊕		
		Cheville	Mollet	Cuisse	Mollet	Cuisse	Mollet	Cuisse
		B	C	M	C	M	C	M
<b>XS</b>	17 à 19	27 à 35	42 à 55	-	-	-	-	
<b>S</b>	19 à 22	30 à 38	45 à 58	26 à 34	35 à 45	34 à 42	58 à 68	
<b>M</b>	22 à 24	33 à 41	49 à 62	29 à 37	39 à 49	37 à 45	62 à 72	
<b>L</b>	24 à 26	37 à 45	54 à 67	33 à 41	44 à 54	41 à 49	67 à 77	
<b>XL</b>	26 à 29	40 à 48	56 à 69	36 à 44	46 à 56	44 à 52	69 à 79	
<b>XXL</b>	29 à 32	43 à 51	62 à 75	-	-	-	-	

	Hauteur (cm)	
	Jambe A - G	Pointure
<b>NORMAL</b>	≤ 75	36/40
<b>LONG</b>	≥ 75	37/41

## BAS AUTO-FIXANTS



		XS	S	M	L	XL	XXL
Dune	<b>NORMAL</b>	3611610028079	3611610028086	3611610028093	3611610028109	3611610028116	3611610028123
	<b>LONG</b>	3611610028130	3611610028147	3611610028154	3611610028161	3611610028178	3611610028185
Noir	<b>NORMAL</b>	3611610027959	3611610027966	3611610027973	3611610027980	3611610027997	3611610028000
	<b>LONG</b>	3611610028017	3611610028024	3611610028031	3611610028048	3611610028055	3611610028062

## BAS AUTO-FIXANTS MORPHO ⊖

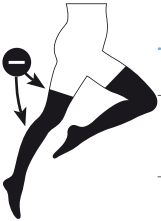

		XS	S	M	L	XL	XXL
Dune	<b>NORMAL</b>	-	3611610022992	3611610023005	3611610023012	3611610023029	-
	<b>LONG</b>	-	3611610023036	3611610023043	3611610023050	3611610023067	-
Noir	<b>NORMAL</b>	-	3611610023074	3611610023081	3611610023098	3611610023104	-
	<b>LONG</b>	-	3611610023111	3611610023128	3611610023135	3611610023142	-

## BAS AUTO-FIXANTS MORPHO ⊕

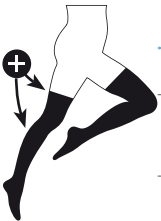

		XS	S	M	L	XL	XXL
Dune	<b>NORMAL</b>	-	3611610023159	3611610023166	3611610023173	3611610023180	-
	<b>LONG</b>	-	3611610023197	3611610023203	3611610023210	3611610023227	-
Noir	<b>NORMAL</b>	-	3611610023234	3611610023241	3611610023258	3611610023265	-
	<b>LONG</b>	-	3611610023272	3611610023289	3611610023296	3611610023302	-

## BAS AUTO-FIXANTS PIED OUVERT DE SÉRIE



		XS	S	M	L	XL	XXL
Dune	<b>NORMAL</b>	3611610022954	3611610028192	3611610028208	3611610028215	3611610028222	3611610022961
	<b>LONG</b>	3611610022978	3611610028239	3611610028246	3611610028253	3611610028260	3611610022985

# DIAPHANE NEW

RETOUCHES POSSIBLES (détails pages 28 et 29)



Transformation  
pied ouvert



Raccourcir  
la hauteur  
du slip



FEMME

CLASSE  
**3**



Se reporter au système de tailleage situé au dos des packs lors de la délivrance.

Mesures (cm)	Standard			
	Cheville B	Mollet C	Cuisse M	Hanche
<b>S</b>	19 à 22	30 à 38	45 à 58	≤ 100
<b>M</b>	22 à 24	33 à 41	49 à 62	≤ 107
<b>L</b>	24 à 26	37 à 45	54 à 67	≤ 114
<b>XL</b>	26 à 29	40 à 48	56 à 69	≤ 121

Hauteur (cm)	Jambe A - G	Pointure
	<b>NORMAL</b>	≤ 75
<b>LONG</b>	≥ 75	37/41



## COLLANT

		S	M	L	XL
Dune	<b>NORMAL</b>	3611610028352	3611610028369	3611610028376	3611610028383
	<b>LONG</b>	3611610028390	3611610028406	3611610028413	3611610028420
Noir	<b>NORMAL</b>	3611610028277	3611610028284	3611610028291	3611610028307
	<b>LONG</b>	3611610028314	3611610028321	3611610028338	3611610028345

FEMME

# EXPERT

BREVETÉ

CLASSE

3

Polyamide - Polyamide Microfibre - Élasthanne

**Efficacité maximale** EXPERT a été conçu pour répondre spécifiquement au traitement des stades avancés de la maladie veineuse.

**Enfilage facile** Grâce à la forme étudiée du produit et au cou-de-pied élargi.

**Compression >30 mmHg**

**CODE PRESCRIPTION : SIGVARIS I ou S**  
(informations détaillées p. 22)

## MODÈLES EXISTANTS



## COLORIS



Ocre



Noir





# EXPERT



BANDE  
AUTO-FIXANTE  
SENSINNOV®

RETOUCHES POSSIBLES (détails pages 28 et 29)



Transformation  
pied ouvert



Pied fermé  
+ long



Pied fermé  
+ court



Raccourcir  
la hauteur



Transformation  
bas cuisse



Réduction  
Bande auto-fixante



Raccourcir  
la hauteur



FEMME

CLASSE  
**3**

## Mesures (cm)

	Cheville B	Mollet C	Minimum Retouche B.A.F	Cuisse M
<b>XS</b>	17 à 19	29 à 35	<b>37</b>	42 à 59
<b>S</b>	19 à 22	32 à 38	<b>40</b>	45 à 62
<b>M</b>	22 à 24	35 à 41	<b>42</b>	48 à 65
<b>L</b>	24 à 26	38 à 44	<b>44</b>	51 à 68
<b>XL</b>	26 à 29	41 à 47	<b>46</b>	54 à 71
<b>XXL</b>	29 à 32	44 à 50	<b>48</b>	57 à 74

## Hauteur (cm)

	1/2 Jambe A - D	Jambe A - G	Pointure
<b>NORMAL</b>	≤ 40	≤ 75	36/40
<b>LONG</b>	≥ 40	≥ 75	37/41

## CHAUSSETTES



		XS	S	M	L	XL	XXL
Ocre	<b>NORMAL</b>	3401064046848	3401064046909	3401064047098	3401064047159	3401064047210	3401064047388
	<b>LONG</b>	3401064047678	3401064048569	3401064048620	3401064048798	3401064048859	3401064049160
Noir	<b>NORMAL</b>	3401063468573	3401063468924	3401063469174	3401063494718	3401063505575	3401063507586
	<b>LONG</b>	3401063507647	3401063507708	3401063519015	3401063527348	3401063527409	3401063527577

## BAS AUTO-FIXANTS



		XS	S	M	L	XL	XXL
Ocre	<b>NORMAL</b>	3401064057035	3401064057264	3401064057325	3401064057783	3401064057844	3401064058155
	<b>LONG</b>	3401064058445	3401064058506	3401064058674	3401064059107	3401064059275	3401064059336
Noir	<b>NORMAL</b>	3401064049450	3401064049511	3401064049740	3401064050050	3401064050630	3401064051002
	<b>LONG</b>	3401064051170	3401064051231	3401064051460	3401064051699	3401064051750	3401064052580



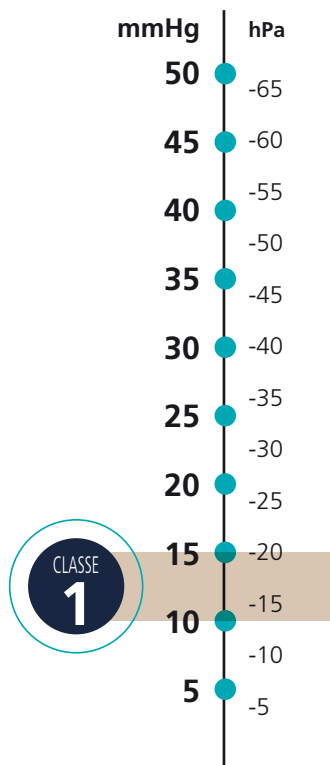

INDICATIONS\*  
 10 à 15 mmHg  
 13 à 20 hPa

**Bas de compression médicale entre 10 et 15 mmHg**

- Troubles fonctionnels et douleurs de l'insuffisance veineuse, liés à la station debout prolongée.
- Mauvaise acceptabilité du patient au port d'un bas de classe 2.
- En superposition avec des bas de classe supérieure.

HOMME



CLASSE 1  
HOMME

INITIAL • Chaussettes..... p. 94

\*HAS. Dispositifs de compression médicale à usage individuel. Utilisation en pathologies vasculaires. Rapport. Sept 2010.

**CONTRE-INDICATIONS ABSOLUES**

- Artériopathie oblitérante des membres inférieurs (AOMI) avec indice de pression systolique (IPS) < 0,6.
- Microangiopathie diabétique évoluée (pour une compression > 30 mmHg).
- Phlegmatia coerulea dolens (phlébite bleue douloureuse avec compression artérielle).
- Thrombose septique.
- Allergies connues.

Une prise de mesures est indispensable pour garantir un niveau de compression adapté et une efficacité optimale. La dispensation des bas doit respecter le tableau de tailleage fourni par le fabricant pour que le produit réponde parfaitement au niveau de compression prescrit par le médecin.

Le fabricant décline toute responsabilité en cas de non respect des contre-indications et du tableau de tailleage.

## INITIAL

CLASSE

1

Polyamide - Polyamide Microfibre - Coton - Élasthanne

**Élégance** Chaussette finement côtelée, INITIAL existe en différents coloris pour s'adapter à toutes les tenues.

**Résistance** Talon renforcé et construction spécifique de la pointe de pied pour favoriser la résistance.

FIN

SEMI-ÉPAIS

ÉPAIS

**CODE PRESCRIPTION : SIGVARIS I ou S**  
(informations détaillées p. 22)

## MODÈLE EXISTANT



## SITUATIONS DE VIE



au bureau



sorties

## COLORIS



Nickel



Noir



# INITIAL

HOMME

CLASSE

1

RETOUCHES POSSIBLES (détails pages 30 et 31)



Transformation  
pied ouvert



Pied fermé  
+ court



Pied fermé  
+ long



Raccourcir  
la hauteur



## Mesures (cm)

	Cheville B	Mollet C
S	19 à 22	32 à 39
M	22 à 24	35 à 42
L	24 à 26	38 à 45
XL	26 à 29	41 à 48
XXL	29 à 32	44 à 51

## Hauteur (cm)

	1/2 Jambe A - D	Pointure
NORMAL	≤ 42	40/43
LONG	≥ 42	43/46



## CHAUSSETTES

		S	M	L	XL	XXL
Nickel	NORMAL	3401096551747	3401096551976	3401096552119	3401096552348	-
	LONG	3401096551808	3401096552058	3401096554588	3401096566826	-
Noir	NORMAL	3401096426809	3401096427059	3401096427288	3401096427400	3401096427639
	LONG	3401096426977	3401096427110	3401096427349	3401096564754	3401096427868





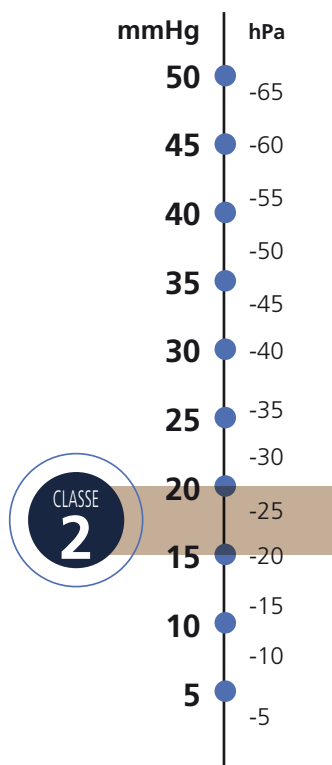

INDICATIONS\*  
15 à 20 mmHg  
20 à 27 hPa

**Bas de compression médicale entre 15,1 et 20 mmHg**

(entre 20,1 et 27 hPa, classe II)

- Prévention de la thrombose veineuse dans un contexte chirurgical (en association avec un traitement pharmacologique ou seul en cas de contre-indications) ou médical (hors accident vasculaire cérébral) chez les patients en décubitus prolongé.
- Varices de plus de 3 mm (C2).
- Après chirurgie ou sclérothérapie de varices de plus de 3 mm, pendant 4 à 6 semaines.
- En superposition pour atteindre des pressions supérieures.

HOMME

CLASSE  
2

	URBAN NEW • Chaussettes, bas auto-fixants ..... p. 98
	INSTINCT COTON • Chaussettes, bas auto-fixants ..... p. 102
	URBAN COLORS • Chaussettes ..... p. 104
	GRAPHIK • Chaussettes ..... p. 106
	ORIGIN LIN • Chaussettes ..... p. 108
	BAMBOU • Chaussettes ..... p. 110
	LAINÉ • Chaussettes ..... p. 112

\*HAS. Dispositifs de compression médicale à usage individuel. Utilisation en pathologies vasculaires. Rapport. Sept 2010.

**CONTRE-INDICATIONS ABSOLUES**

- Artériopathie oblitérante des membres inférieurs (AOMI) avec indice de pression systolique (IPS) < 0,6.
- Microangiopathie diabétique évoluée (pour une compression > 30 mmHg).
- Phlegmatia coerulea dolens (phlébite bleue douloureuse avec compression artérielle).
- Thrombose septique.
- Allergies connues.

Une prise de mesures est indispensable pour garantir un niveau de compression adapté et une efficacité optimale.

La dispensation des bas doit respecter le tableau de tailleage fourni par le fabricant pour que le produit réponde parfaitement au niveau de compression prescrit par le médecin.

Le fabricant décline toute responsabilité en cas de non respect des contre-indications et du tableau de tailleage.

CLASSE 2  
HOMME



## En 2018, SIGVARIS réinvente le monde de la compression masculine.

Avec les chaussettes URBAN et URBAN COLORS, un concentré de technologie au service de la santé des jambes des hommes.

Parce que les hommes tardent à se traiter et qu'ils ont des attentes très pragmatiques "J'ai mal aux jambes, je dois porter de la contention mais je ne veux pas qu'on le remarque et surtout ça doit rester confortable", SIGVARIS lance 2 nouvelles gammes résolument masculines et parfaitement adaptées à leurs besoins : URBAN et URBAN COLORS.

Chaussette de compression préférée des hommes depuis 10 ans, URBAN nouvelle génération concentre design et technologie pour offrir à chacun le meilleur de la compression :

- Douceur et finesse extrêmes grâce à sa composition exclusive en Nilit Super Microfibre. Look résolument masculin. Solidité renforcée. Enfilage intuitif et sans effort. Avec URBAN, toujours un temps d'avance en matière de confort.
- Semelle ergonomique. Pointe totalement remaillée. Look bicolore pour une touche de fantaisie. Avec URBAN COLORS, toujours à l'heure du style.

Grâce à URBAN et URBAN COLORS, les hommes pourront rester actifs en portant des chaussettes tellement confortables qu'ils les oublieront au fil de la journée !

En plaçant les besoins et attentes des consommateurs au centre de sa stratégie d'innovation, URBAN et URBAN COLORS illustrent la démarche de design de SIGVARIS et sa volonté d'améliorer la santé des patients à travers des solutions 100% made in France qui contribuent à une meilleure prise en charge de la maladie veineuse.





La compression **High tech**  
en avance sur son temps



**NEW**

**URBAN**

CHAUSSETTES DE COMPRESSION MÉDICALE  
Super Microfibre Nilit® pour un confort des jambes sans limite



# URBAN NEW

CLASSE  
**2**

Elasthanne - Polyamide NILIT® Super Microfibre



**Confort** Référence sur le marché homme URBAN évolue pour encore plus de confort au quotidien.  
Couture sur le dessus des orteils pour éviter toutes gênes en bout de pied\*.  
Garde le pied au sec grâce aux propriétés de la Super Microfibre NILIT®.  
Contient un traitement anti bactérien à l'efficacité prouvée\*\*.

**Douceur** Effet seconde peau grâce à la composition en Super Microfibre NILIT®\*\*\*.

**Résistance** Association de fibres qui permet une plus grande résistance avec une zone talon renforcée.

**Look masculin** Texture fine à porter avec des chaussures de ville.

**FIN**

**SEMI-ÉPAIS**

**ÉPAIS**

**CODE PRESCRIPTION : SIGVARIS I ou S**  
(informations détaillées p. 22)

## MODÈLES EXISTANTS

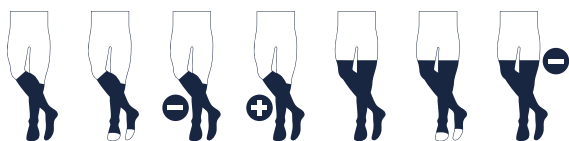

## MESURES (cm)

### Chaussettes

Mesures (cm)	Standard	Morpho ⊖	Morpho ⊕
	Cheville B	Mollet C	Mollet C
<b>XS</b> 17 à 19	28 à 35	21 à 28	-
<b>S</b> 19 à 22	31 à 38	24 à 31	38 à 45
<b>M</b> 22 à 24	34 à 41	27 à 34	41 à 48
<b>L</b> 24 à 26	36 à 43	29 à 36	43 à 50
<b>XL</b> 26 à 29	39 à 46	32 à 39	46 à 53
<b>XXL</b> 29 à 32	42 à 49	-	49 à 56

### Bas auto-fixants

Mesures (cm)	Standard		Morpho ⊖		
	Cheville B	Mollet C	Cuisse M	Mollet C	Cuisse M
<b>XS</b> 17 à 19	28 à 35	-	-	-	-
<b>S</b> 19 à 22	31 à 38	48 à 61	28 à 35	38 à 48	
<b>M</b> 22 à 24	34 à 41	52 à 65	31 à 38	42 à 52	
<b>L</b> 24 à 26	36 à 43	57 à 70	33 à 40	47 à 57	
<b>XL</b> 26 à 29	39 à 46	61 à 74	36 à 43	51 à 61	
<b>XXL</b> 29 à 32	42 à 49	63 à 76	-	-	

### Hauteur (cm)

	1/2 Jambe A - D	Jambe A - G	Pointure
	<b>NORMAL</b>	≤ 42	≤ 79
<b>LONG</b>	≥ 42	≥ 79	43/46

## SITUATIONS DE VIE



au bureau



sorties

## COLORIS

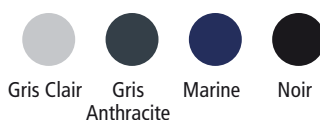

# URBAN NEW



RETOUCHES POSSIBLES (détails pages 30 et 31)

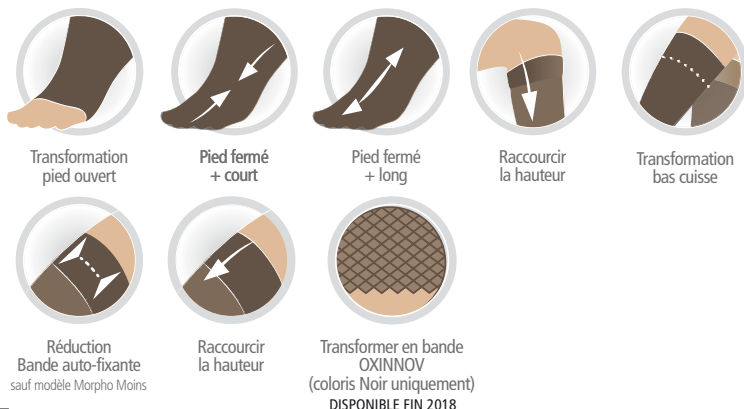

HOMME

CLASSE  
**2**

## CHAUSSETTES

		XS	S	M	L	XL	XXL
Gris Clair	<b>NORMAL</b>	3611610013327	3611610013334	3611610013341	3611610013358	3611610013365	3611610013372
	<b>LONG</b>	3611610013389	3611610013396	3611610013402	3611610013419	3611610013426	3611610013433
Gris Anthracite	<b>NORMAL</b>	3611610013440	3611610013457	3611610013464	3611610013471	3611610013488	3611610013495
	<b>LONG</b>	3611610013501	3611610013518	3611610013525	3611610013532	3611610013549	3611610013556
Marine	<b>NORMAL</b>	3611610013563	3611610013570	3611610013587	3611610013594	3611610013600	3611610013617
	<b>LONG</b>	3611610013624	3611610013631	3611610013648	3611610013655	3611610013662	3611610013679
Noir	<b>NORMAL</b>	3611610013204	3611610013211	3611610013228	3611610013235	3611610013242	3611610013259
	<b>LONG</b>	3611610013266	3611610013273	3611610013280	3611610013297	3611610013303	3611610013310

## CHAUSSETTES MORPHO ⊖

		XS	S	M	L	XL	XXL
Gris Clair	<b>NORMAL</b>	3611610014348	3611610014355	3611610014362	3611610014379	3611610014386	-
	<b>LONG</b>	3611610014393	3611610014409	3611610014416	3611610014423	3611610014430	-
Noir	<b>NORMAL</b>	3611610014249	3611610014256	3611610014263	3611610014270	3611610014287	-
	<b>LONG</b>	3611610014294	3611610014300	3611610014317	3611610014324	3611610014331	-

## CHAUSSETTES MORPHO ⊕

		XS	S	M	L	XL	XXL
Gris Clair	<b>NORMAL</b>	-	3611610014140	3611610014157	3611610014164	3611610014171	3611610014188
	<b>LONG</b>	-	3611610014195	3611610014201	3611610014218	3611610014225	3611610014232
Noir	<b>NORMAL</b>	-	3611610014041	3611610014058	3611610014065	3611610014072	3611610014089
	<b>LONG</b>	-	3611610014096	3611610014102	3611610014119	3611610014126	3611610014133

## CHAUSSETTES PIED OUVERT DE SÉRIE

		XS	S	M	L	XL	XXL
Noir	<b>NORMAL</b>	3611610014447	3611610014454	3611610014461	3611610014478	3611610014485	3611610014492
	<b>LONG</b>	3611610014508	3611610014515	3611610014522	3611610014539	3611610014546	3611610014553

## BAS AUTO-FIXANTS

		XS	S	M	L	XL	XXL
Gris Clair	<b>NORMAL</b>	-	3611610013785	3611610013792	3611610013808	3611610013815	3611610013822
	<b>LONG</b>	-	3611610013839	3611610013846	3611610013853	3611610013860	3611610013877
Noir	<b>NORMAL</b>	-	3611610013686	3611610013693	3611610013709	3611610013716	3611610013723
	<b>LONG</b>	-	3611610013730	3611610013747	3611610013754	3611610013761	3611610013778

## BAS AUTO-FIXANTS MORPHO ⊖

		XS	S	M	L	XL	XXL
Gris Clair	<b>NORMAL</b>	-	3611610014645	3611610014652	3611610014669	3611610014676	-
	<b>LONG</b>	-	3611610014683	3611610014690	3611610014706	3611610014713	-
Noir	<b>NORMAL</b>	-	3611610014560	3611610014577	3611610014584	3611610014591	-
	<b>LONG</b>	-	3611610014607	3611610014614	3611610014621	3611610014638	-

## BAS AUTO-FIXANTS PIED OUVERT DE SÉRIE

		XS	S	M	L	XL	XXL
Noir	<b>NORMAL</b>	-	3611610014720	3611610014737	3611610014744	3611610014751	3611610014768
	<b>LONG</b>	-	3611610014775	3611610014782	3611610014799	3611610014805	3611610014812

CLASSE

2

# INSTINCT COTON

Polyamide - Coton - Modal - Élasthanne

**Respect des peaux sensibles** INSTINCT COTON est recommandé pour toutes les peaux.

- Testé sous contrôle dermatologique, 100% des hommes\* estiment que ce produit est adapté à leur peau sensible.
- Construction spéciale qui permet de réduire l'impact des frottements sur la peau\*\*.

**Confort** Grâce aux propriétés absorbantes de la matière coton.

\* Étude menée par SPINCONTROL en 2015 auprès de 21 hommes.

\*\* Étude de tribologie réalisée par HEF en 2011.

FIN

SEMI-ÉPAIS

ÉPAIS

**CODE PRESCRIPTION : SIGVARIS I ou S**  
(informations détaillées p. 22)

## MODÈLES EXISTANTS

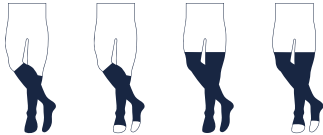

## SITUATIONS DE VIE



au bureau



maison  
loisirs



voyages



sorties

## COLORIS



Sable



Granite



Marine



Noir





# INSTINCT COTON



HOMME

RETOUCHES POSSIBLES (détails pages 30 et 31)



Pied fermé + court

Pied fermé + long

Raccourcir la hauteur

Transformation bas cuisse

Réduction Bande auto-fixante

Raccourcir la hauteur



CLASSE  
**2**

## Mesures (cm)

	Cheville <b>B</b>	Mollet <b>C</b>	Minimum Retouche B.A.F.	Cuisse <b>M</b>
<b>S</b>	19 à 22	32 à 39	40	46 à 58
<b>M</b>	22 à 24	35 à 42	42	50 à 62
<b>L</b>	24 à 26	38 à 45	44	54 à 66
<b>XL</b>	26 à 29	41 à 48	46	58 à 70
<b>XXL</b>	29 à 32	44 à 51	48	62 à 74

## Hauteur (cm)

	1/2 Jambe <b>A - D</b>	Jambe <b>A - G</b>	Pointure
<b>NORMAL</b>	≤ 42	≤ 79	40/43
<b>LONG</b>	≥ 42	≥ 79	43/46



## CHAUSSETTES

		S	M	L	XL	XXL
Sable	<b>NORMAL</b>	3401099628644	3401099628705	3401099629764	3401099628873	3401099628934
	<b>LONG</b>	3401099629016	3401099629184	3401099629245	3401099629306	3401099629474
Granite	<b>NORMAL</b>	3401060082208	3401060082222	3401060082239	3401060082246	3401060082253
	<b>LONG</b>	3401060082260	3401060082277	3401060082284	3401060082291	3401060082307
Marine	<b>NORMAL</b>	3401060081911	3401060081959	3401060081973	3401060081980	3401060082000
	<b>LONG</b>	3401060082031	3401060082048	3401060082062	3401060082079	3401060082161
Noir	<b>NORMAL</b>	3401099627692	3401099627753	3401099627814	3401099627982	3401099628064
	<b>LONG</b>	3401099628125	3401099628293	3401099628354	3401099628415	3401099628583



## CHAUSSETTES PIED OUVERT DE SÉRIE

		S	M	L	XL	XXL
Sable	<b>NORMAL</b>	3401099624271	3401099624332	3401099624561	3401099624622	3401099624790
	<b>LONG</b>	3401099624851	3401099624912	3401099625162	3401099625223	3401099625391
Noir	<b>NORMAL</b>	3401099623151	3401099623212	3401099623380	3401099623441	3401099623502
	<b>LONG</b>	3401099623670	3401099623731	3401099623960	3401099624042	3401099624103



## BAS AUTO-FIXANTS

		S	M	L	XL	XXL
Sable	<b>NORMAL</b>	3401099619888	3401099619949	3401099620020	3401099620198	3401099620259
	<b>LONG</b>	3401099620310	3401099620488	3401099620549	3401099620600	3401099620778
Noir	<b>NORMAL</b>	3401099618768	3401099618829	3401099618997	3401099619079	3401099619130
	<b>LONG</b>	3401099619369	3401099619420	3401099619598	3401099619659	3401099619710



## BAS AUTO-FIXANTS PIED OUVERT DE SÉRIE

		S	M	L	XL	XXL
Sable	<b>NORMAL</b>	3401099622031	3401099622260	3401099622321	3401099622499	3401099622550
	<b>LONG</b>	3401099622611	3401099622789	3401099622840	3401099622901	3401099623090
Noir	<b>NORMAL</b>	3401099620839	3401099621089	3401099621140	3401099621201	3401099621379
	<b>LONG</b>	3401099621430	3401099621669	3401099621720	3401099621898	3401099621959

# URBAN COLORS

CLASSE  
**2**

Élasthanne - Polyamide - Coton



### Style tendance

Pointe, talon et revers coloré.

### Confort

Pointe de pied avec un assemblage maille à maille pour éviter toutes gênes en bout de pied.  
Semelle ergonomique avec de la bouclette aérée apportant un effet moelleux.

FIN

SEMI-ÉPAIS

ÉPAIS

CODE PRESCRIPTION : SIGVARIS I ou S  
(informations détaillées p. 22)

## MODÈLE EXISTANT



## MESURES

### Mesures (cm)

	Cheville B	Mollet C
<b>S</b>	19 à 22	31 à 38
<b>M</b>	22 à 24	34 à 41
<b>L</b>	24 à 26	36 à 43
<b>XL</b>	26 à 29	39 à 46
<b>XXL</b>	29 à 32	42 à 49

### Hauteur (cm)

	1/2 Jambe A - D	Pointure
<b>NORMAL</b>	≤ 42	40/43
<b>LONG</b>	≥ 42	43/46

## SITUATIONS DE VIE



au bureau



sorties

## COLORIS



Noir/  
Aubergine



Bleu/  
Gris clair\*



## CHAUSSETTES



NOUVEAU

		S	M	L	XL	XXL
Noir / Aubergine	<b>NORMAL</b>	3611610016052	3611610016069	3611610016076	3611610016083	3611610016090
	<b>LONG</b>	3611610016113	3611610016120	3611610016137	3611610016144	3611610016151
Bleu / Gris clair*	<b>NORMAL</b>	3611610016175	3611610016182	3611610016199	3611610016205	3611610016212
	<b>LONG</b>	3611610016236	3611610016243	3611610016250	3611610016267	3611610016274

\* Disponible à partir du 1<sup>er</sup> octobre 2018

La compression **Color design**  
toujours à l'heure du style



URBAN

COLORS

CHAUSSETTES DE COMPRESSION MÉDICALE  
Semelle Ergodesign pour un confort des jambes sans limite



CLASSE

2

# GRAPHIK

Polyamide - Élasthanne - Modal

**Style** Les rayures ton sur ton confèrent à GRAPHIK un look stylé.

**Confort** Semelle absorbante et micro-aérée pour favoriser l'évacuation de l'humidité.

FIN

SEMI-ÉPAIS

ÉPAIS

**CODE PRESCRIPTION : SIGVARIS I ou S**  
(informations détaillées p. 22)

## MODÈLE EXISTANT



## SITUATIONS DE VIE



au bureau



sorties

## COLORIS



Ardoise



Cobalt





# GRAPHIK



HOMME

CLASSE

2

## Mesures (cm)

	Cheville B	Mollet C
S	19 à 22	32 à 39
M	22 à 24	35 à 42
L	24 à 26	38 à 45
XL	26 à 29	41 à 48
XXL	29 à 32	44 à 51

## Hauteur (cm)

	1/2 Jambe A - D	Pointure
NORMAL	≤ 42	40/43
LONG	≥ 42	43/46



## CHAUSSETTES

		S	M	L	XL	XXL
Ardoise	NORMAL	3401046959388	3401046959449	3401046959500	3401046959678	3401046960339
	LONG	3401046959739	3401046959968	3401046960049	3401046960100	3401046960278
Cobalt	NORMAL	3401097271231	3401097271460	3401097271521	3401097271750	-
	LONG	3401097271989	3401097272061	3401097272122	3401097272290	-

HOMME

CLASSE

2

# ORIGIN LIN



Micromodal / Lin - Polyamide - Élasthanne

**Fraîcheur** Le lin permet une évacuation rapide de la chaleur et favorise les échanges thermiques\*.

**Respirant** Grâce aux propriétés naturelles du lin.

**Absorbe l'humidité** Caractère naturellement hydrophile du lin.

**Chaussette éco-conçue**

\* Lié à la structure plate de la fibre de lin.

FIN

SEMI-ÉPAIS

ÉPAIS

CODE PRESCRIPTION : SIGVARIS I ou S  
(informations détaillées p. 22)

## MODÈLE EXISTANT



## SITUATIONS DE VIE



au bureau



travail  
extérieur



maison  
loisirs



voyages

## COLORIS



Écru



Noir



# ORIGIN LIN

RETOUCHES POSSIBLES (détails pages 28 et 29)



Transformation  
pied ouvert



Raccourcir  
la hauteur



HOMME

CLASSE  
2

## Mesures (cm)

	Cheville B	Mollet C
S	19 à 22	32 à 39
M	22 à 24	35 à 42
L	24 à 26	38 à 45
XL	26 à 29	41 à 48
XXL	29 à 32	44 à 51

## Hauteur (cm)

	1/2 Jambe A - D	Pointure
NORMAL	≤ 42	40/43
LONG	≥ 42	43/46



## CHAUSSETTES

		S	M	L	XL	XXL
Écru	NORMAL	3401047282300	3401047281938	3401047283130	3401047282768	3401047283079
	LONG	3401047282539	3401047282997	3401047282478	3401047283369	3401047282829
Noir	NORMAL	3401081714683	3401081714744	3401081714805	3401081714973	3401081715055
	LONG	3401081715116	3401081715284	3401081715345	3401081715406	3401081715574

HOMME

CLASSE

2

# BAMBOU BREVETÉ

Polyamide - Polyamide Microfibre - Viscose de Bambou - Élasthanne

**Confort** BAMBOU bénéficie d'une technologie brevetée qui apporte plus de confort et de douceur. Idéal pour les moments de détente ou les professions nécessitant le port de chaussures de sécurité.

**Absorbant** La viscose de Bambou limite la sensation de transpiration.

**Confort bout de pied** Pointe de pied élargie avec effet bouclettes à l'intérieur de la chaussette.

FIN

SEMI-ÉPAIS

ÉPAIS

**CODE PRESCRIPTION : SIGVARIS I ou S**  
(informations détaillées p. 22)

## MODÈLE EXISTANT



## SITUATIONS DE VIE



travail  
extérieur



maison  
loisirs



voyages

## COLORIS



Galet



Pacifique



Noir



# BAMBOU

RETOUCHES POSSIBLES (détails pages 30 et 31)



Raccourcir  
la hauteur



HOMME

CLASSE  
2

## Mesures (cm)

	Cheville B	Mollet C
S	19 à 22	32 à 39
M	22 à 24	35 à 42
L	24 à 26	38 à 45
XL	26 à 29	41 à 48
XXL	29 à 32	44 à 51

## Hauteur (cm)

	1/2 Jambe A - D	Pointure
NORMAL	≤ 42	40/43
LONG	≥ 42	43/46



## CHAUSSETTES

		S	M	L	XL	XXL
Galet	NORMAL	3401047343605	3401047343544	3401047344893	3401047344206	3401047344145
	LONG	3401047343254	3401047344084	3401047344374	3401047344725	3401047345784
Pacifique	NORMAL	3401047344954	3401047345616	3401047345265	3401047346507	3401047345845
	LONG	3401047344435	3401047345326	3401047345555	3401047345036	3401047345494
Noir	NORMAL	3401047286612	3401047286032	3401047286841	3401047343483	3401047343773
	LONG	3401047286261	3401047286551	3401047286490	3401047343834	3401047343315

## LAINÉ

CLASSE

2

Polyamide - Polyamide Microfibre - Laine - Élasthanne

**Chaleur** Chaussette idéale en automne/hiver, grâce aux propriétés naturelles de la laine.**Esthétique** Finesse et aspect côtelé.

FIN

SEMI-ÉPAIS

ÉPAIS

**CODE PRESCRIPTION : SIGVARIS I ou S**  
(informations détaillées p. 22)

## MODÈLE EXISTANT



## SITUATIONS DE VIE



au bureau

travail  
extérieurmaison  
loisirs

## COLORIS



Noir



# LAINE

RETOUCHES POSSIBLES (détails pages 30 et 31)



Transformation  
pied ouvert



Pied fermé  
+ court



Pied fermé  
+ long



Raccourcir  
la hauteur



HOMME

CLASSE

2

## Mesures (cm)

	Cheville B	Mollet C
S	19 à 22	32 à 39
M	22 à 24	35 à 42
L	24 à 26	38 à 45
XL	26 à 29	41 à 48

## Hauteur (cm)

	1/2 Jambe A - D	Pointure
NORMAL	≤ 42	40/43
LONG	≥ 42	43/46



## CHAUSSETTES

		S	M	L	XL
Noir	NORMAL	3401047295256	3401047295317	3401047295485	3401047295546
	LONG	3401047295775	3401047295836	3401047296086	3401047296147





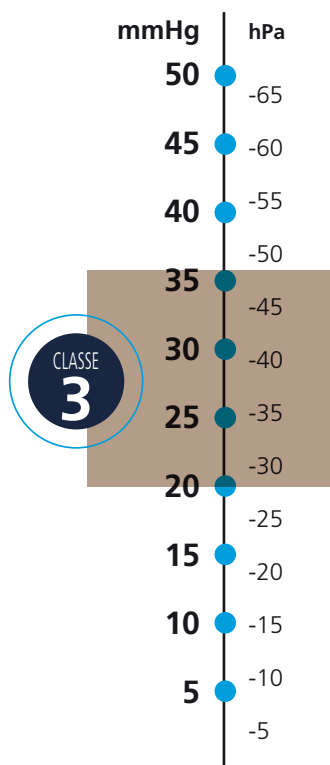

INSTINCT COTON • Chaussettes, bas auto-fixants ..... p. 116

EXPERT • Chaussettes, bas auto-fixants ..... p. 118

### INDICATIONS\*

20 à 36 mmHg

27 à 48 hPa

#### Bas de compression médicale

entre 20,1 et 36 mmHg

(entre 27,1 et 48 hPa, classe III)

- Varices de plus de 3 mm (C2).
- Après chirurgie ou sclérothérapie des varices de plus de 3 mm, pendant 4 à 6 semaines.
- Œdème veineux chronique (C3).
- Troubles trophiques (pigmentation, eczéma) d'origine veineuse (C4a).
- Troubles trophiques chroniques (lipodermatosclérose ou hypodermite d'origine veineuse, atrophie blanche) d'origine veineuse (C4b chronique).
- Troubles trophiques d'origine veineuse avec ulcère cicatrisé (C5).
- Traitement de la thrombose veineuse superficielle du membre inférieur, le plus tôt possible après le diagnostic (en association au traitement anti-thrombotique si celui-ci est indiqué ou seul).
- Traitement de la thrombose veineuse profonde du membre inférieur, à la phase aiguë, le plus tôt possible après le diagnostic (en association avec le traitement pharmacologique ou seul en cas de contre-indications).
- Prévention du syndrome post-thrombotique après une thrombose veineuse profonde proximale, pendant 2 ans.
- Lymphœdème (en deuxième intention à la phase décongestive, et en première intention à la phase de maintien). La pression retenue est la plus forte supportée par le patient. Elle peut être atteinte par superposition de plusieurs bas, sans limite.
- En superposition pour atteindre des pressions supérieures.

HOMME

CLASSE  
3

\*HAS. Dispositifs de compression médicale à usage individuel. Utilisation en pathologies vasculaires. Rapport. Sept 2010.

#### CONTRE-INDICATIONS ABSOLUES

- Artériopathie oblitérante des membres inférieurs (AOMI) avec indice de pression systolique (IPS) < 0,6.
- Microangiopathie diabétique évoluée (pour une compression > 30 mmHg).
- Phlegmatia coerulea dolens (phlébite bleue douloureuse avec compression artérielle).
- Thrombose septique.
- Allergies connues.

Une prise de mesures est indispensable pour garantir un niveau de compression adapté et une efficacité optimale.

La dispensation des bas doit respecter le tableau de taille fourni par le fabricant pour que le produit réponde parfaitement au niveau de compression prescrit par le médecin.

Le fabricant décline toute responsabilité en cas de non respect des contre-indications et du tableau de taille.

CLASSE

3

Polyamide - Coton - Modal - Élasthanne

**Respect des peaux sensibles** INSTINCT COTON est recommandé pour toutes les peaux.

- Testé sous contrôle dermatologique, 100% des hommes\* estiment que ce produit est adapté à leur peau sensible.
- Construction spéciale qui permet de réduire l'impact des frottements sur la peau\*\*.

**Confort** Grâce aux propriétés absorbantes de la matière coton.

\* Étude menée par SPINCONTROL en 2015 auprès de 21 hommes.

\*\* Étude de tribologie réalisée par HEF - 2011.

FIN

SEMI-ÉPAIS

ÉPAIS

**CODE PRESCRIPTION : SIGVARIS I ou S**  
(informations détaillées p. 22)

### MODÈLES EXISTANTS

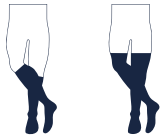

### SITUATIONS DE VIE



au bureau

maison  
loisirs

voyages



sorties

### COLORIS



Sable



Noir



# INSTINCT COTON



HOMME

CLASSE  
**3**

RETOUCHES POSSIBLES (détails pages 30 et 31)

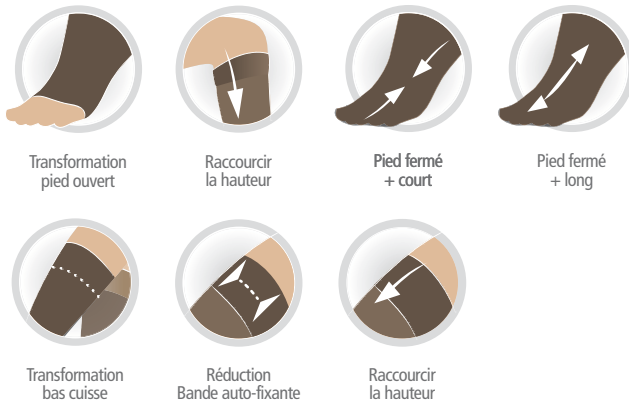

## Mesures (cm)

	Cheville <b>B</b>	Mollet <b>C</b>	Minimum Retouche B.A.F	Cuisse <b>M</b>
<b>S</b>	19 à 22	32 à 39	40	46 à 58
<b>M</b>	22 à 24	35 à 42	42	50 à 62
<b>L</b>	24 à 26	38 à 45	44	54 à 66
<b>XL</b>	26 à 29	41 à 48	46	58 à 70
<b>XXL</b>	29 à 32	44 à 51	48	62 à 74

## Hauteur (cm)

	1/2 Jambe <b>A - D</b>	Jambe <b>A - G</b>	Pointure
<b>NORMAL</b>	≤ 42	≤ 79	40/43
<b>LONG</b>	≥ 42	≥ 79	43/46



## CHAUSSETTES

		S	M	L	XL	XXL
Sable	<b>NORMAL</b>	3401021314270	3401021314331	3401021314560	3401021314621	3401021314799
	<b>LONG</b>	3401021314850	3401021314911	3401021315161	3401021315222	3401021315390
Noir	<b>NORMAL</b>	3401021326228	3401021326396	3401021326457	3401021326518	3401021326686
	<b>LONG</b>	3401021326747	3401021326808	3401021326976	3401021327058	3401021314102



## BAS AUTO-FIXANTS

		S	M	L	XL	XXL
Sable	<b>NORMAL</b>	3401021327409	3401021327577	3401021327638	3401021327867	3401021327928
	<b>LONG</b>	3401021328000	3401021328178	3401021328239	3401021328468	3401021328529
Noir	<b>NORMAL</b>	3401021315451	3401021315512	3401021315680	3401021315741	3401021315802
	<b>LONG</b>	3401021315970	3401021316052	3401021327119	3401021327287	3401021327348

HOMME

CLASSE

3

# EXPERT **BREVETÉ**

Polyamide - Polyamide Microfibre - Élasthanne

**Efficacité maximale** EXPERT a été conçu pour répondre spécifiquement au traitement des stades avancés de la maladie veineuse.

**Enfilage facile** Grâce à la forme étudiée du produit et au cou-de-pied élargi.

**Compression > 30 mmHg**

**CODE PRESCRIPTION : SIGVARIS I ou S**  
(informations détaillées p. 22)

## MODÈLES EXISTANTS

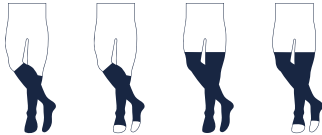

## COLORIS



Chrome



Noir



# EXPERT



RETOUCHES POSSIBLES (détails pages 30 et 31)



Transformation pied ouvert



Pied fermé + long



Pied fermé + court



Raccourcir la hauteur



Transformation bas cuisse



Réduction Bande auto-fixante



Raccourcir la hauteur



HOMME

CLASSE  
**3**

## Mesures (cm)

	Cheville B	Mollet C	Minimum Retouche B.A.F.	Cuisse M
<b>S</b>	19 à 22	32 à 39	40	46 à 58
<b>M</b>	22 à 24	35 à 42	42	50 à 62
<b>L</b>	24 à 26	38 à 45	44	54 à 66
<b>XL</b>	26 à 29	41 à 48	46	58 à 70
<b>XXL</b>	29 à 32	44 à 51	48	62 à 74

## Hauteur (cm)

	1/2 Jambe A - D	Jambe A - G	Pointure
<b>NORMAL</b>	≤ 42	≤ 79	40/43
<b>LONG</b>	≥ 42	≥ 79	43/46



## CHAUSSETTES

		S	M	L	XL	XXL
Chrome	<b>NORMAL</b>	3401064068840	3401064068901	3401064069090	3401064069151	3401064069212
	<b>LONG</b>	3401064069380	3401064069441	3401064069502	3401064069670	3401064070560
Noir	<b>NORMAL</b>	3401064059916	3401064060165	3401064060226	3401064060394	3401064060455
	<b>LONG</b>	3401064060516	3401064060684	3401064060745	3401064060806	3401064060974



## CHAUSSETTES PIED OUVERT DE SÉRIE

		S	M	L	XL	XXL
Noir	<b>NORMAL</b>	3401081592373	3401081592434	3401081592663	3401081592724	-
	<b>LONG</b>	3401081592953	3401081593035	3401081593264	3401081593325	-



## BAS AUTO-FIXANTS

		S	M	L	XL	XXL
Chrome	<b>NORMAL</b>	3401064066549	3401064066600	3401064066778	3401064066839	3401064067089
	<b>LONG</b>	3401064067140	3401064067201	3401064067379	3401064067959	3401064068031
Noir	<b>NORMAL</b>	3401064063128	3401064063296	3401064063357	3401064063418	3401064063586
	<b>LONG</b>	3401064063647	3401064064248	3401064064309	3401064064477	3401064064996



## BAS AUTO-FIXANTS PIED OUVERT DE SÉRIE

		S	M	L	XL	XXL
Noir	<b>NORMAL</b>	3401081593554	3401081593615	3401081593783	3401081593844	-
	<b>LONG</b>	3401081594216	3401081594384	3401081594445	3401081594674	-

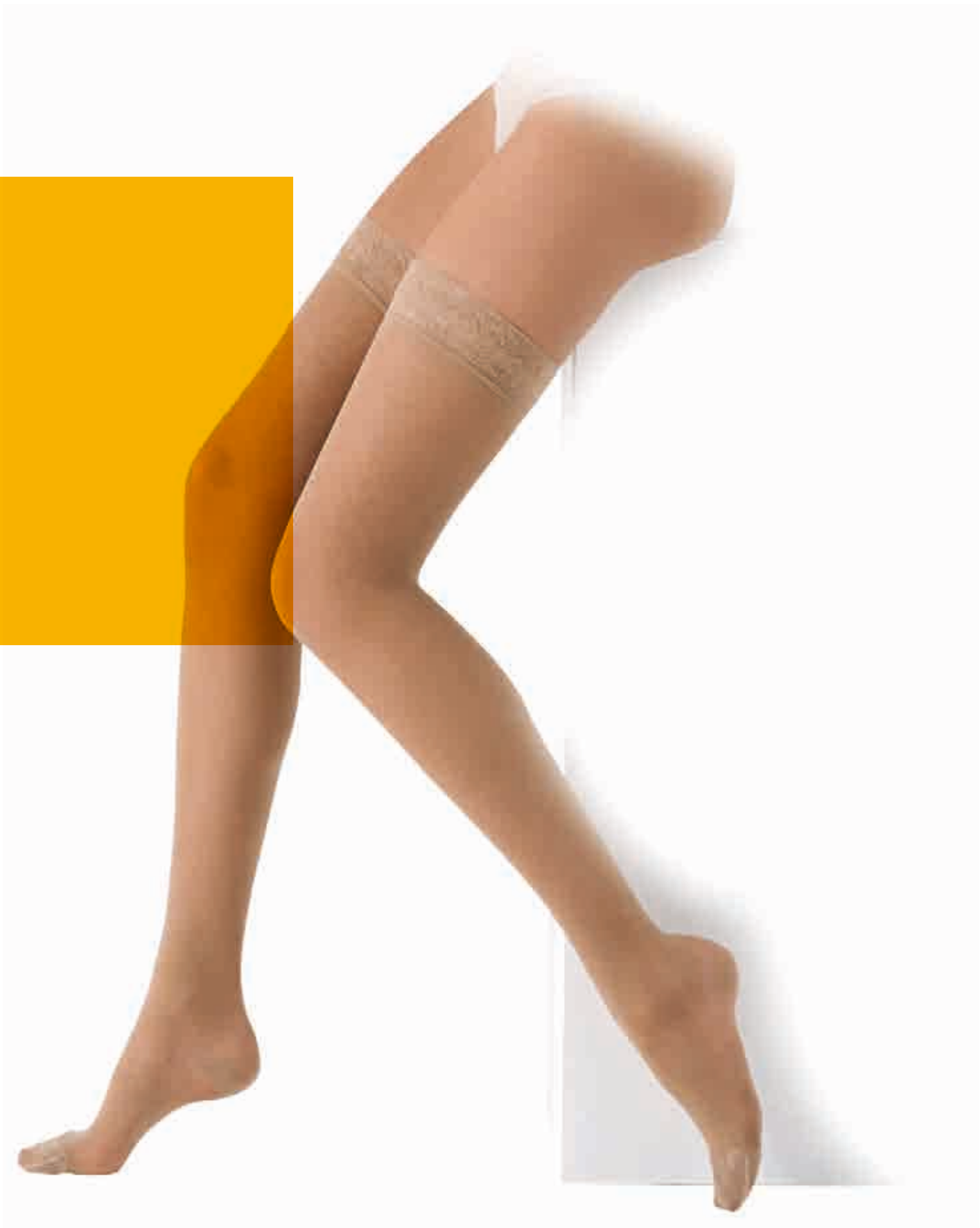

# DYNAVEN

Gamme non disponible  
dans les T.O.M  
et au Luxembourg

 Pure Transparent ..... p. 124

 Pure Semi-Opaque ..... p. 126

 Reflex ..... p. 128

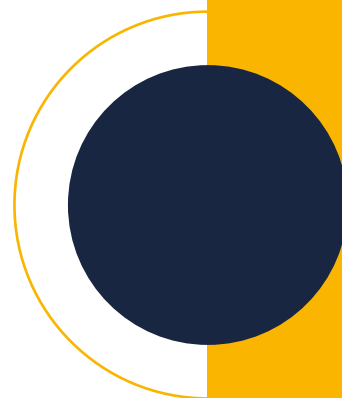

# DYNAVEN



## UNE MARQUE COMPÉTITIVE NIVEAU PRIX

Sobre et efficace.

Gamme non disponible dans les T.O.M et au Luxembourg

## CLASSE 2



### 2 TEXTURES COMPLÉMENTAIRES POUR LES FEMMES

#### PURE TRANSPARENT

Transparence  
Esthétique  
Légèreté



87% de satisfaction\*

#### PURE SEMI-OPAQUE

Douceur  
Solidité  
Taillage performant



### RÉCAPITULATIF GAMME FEMME

	CHAUSSETTES	CHAUSSETTES PIED OUVERT	BAS AUTO-FIXANTS	BAS AUTO-FIXANTS PIED OUVERT	COLLANT
<b>PURE TRANSPARENT</b>	Beige Clair Beige Bronzé Noir	Beige Clair	Beige Clair Beige Bronzé Noir	Beige Clair Beige Bronzé	Beige Clair Beige Bronzé Noir
<b>PURE SEMI-OPAQUE</b>	Beige Gris Noir	Beige	Beige Gris Noir	Beige	Beige Gris Noir

Mollet moins ou Cuisse moins Cuisse plus



### UNE GAMME HOMME AU LOOK MASCULIN

**REFLEX** Douceur - Solidité - Facilité d'enfilage

### RÉCAPITULATIF GAMME HOMME

	CHAUSSETTES	CHAUSSETTES PIED OUVERT	BAS AUTO-FIXANTS	BAS AUTO-FIXANTS PIED OUVERT
<b>REFLEX</b>	Gris Noir	Noir	Noir	Noir

Mollet moins ou Cuisse moins

\* Étude comparative réalisée par Feeltest sur 30 femmes. Décembre 2015.





# TAILLAGE FEMME



## CHAUSSETTES

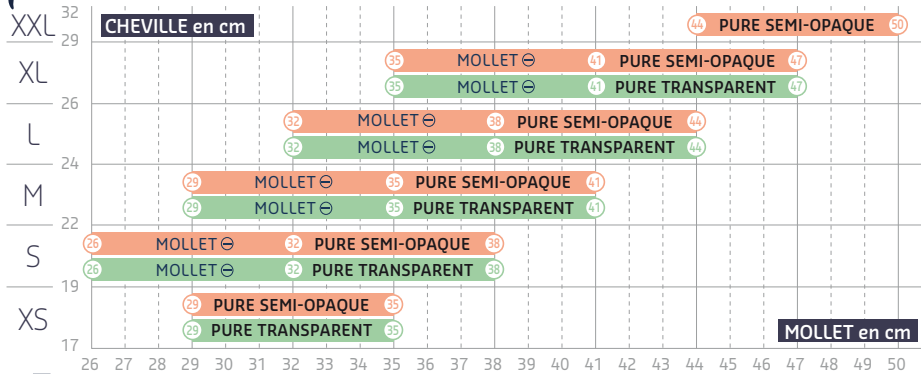

## BAS AUTO-FIXANTS

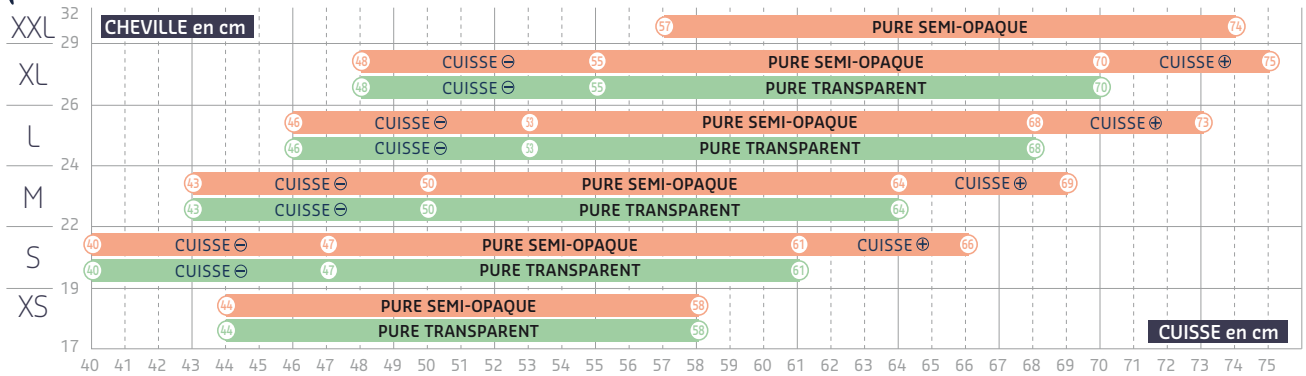

## COLLANT

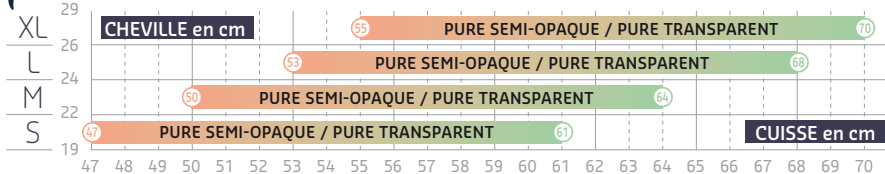

# TAILLAGE HOMME



## CHAUSSETTES

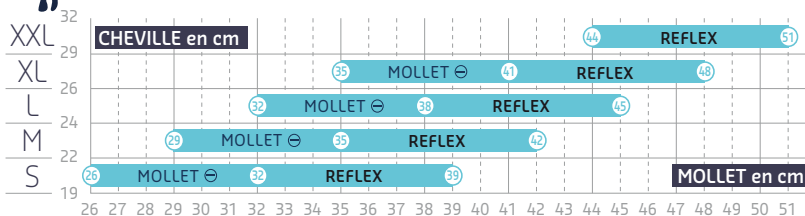

## BAS AUTO-FIXANTS

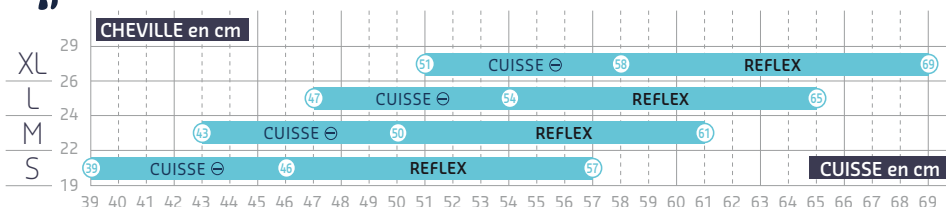

# DYNAVEN PURE TRANSPARENT

## CHAUSSETTES

Gamme non disponible dans les T.O.M  
et au Luxembourg

### RETOUCHE PIED OUVERT\*

\* Retouche payante, article ni repris, ni échangé.



Transformation  
pied ouvert

	Mesures (cm)		
	Cheville B	Mollet C	Morpho C
<b>XS</b>	17 à 19	29 à 35	-
<b>S</b>	19 à 22	32 à 38	26 à 32
<b>M</b>	22 à 24	35 à 41	29 à 35
<b>L</b>	24 à 26	38 à 44	32 à 38
<b>XL</b>	26 à 29	41 à 47	35 à 41

### Hauteur (cm)

	1/2 Jambe A - D	
	Pointure	
<b>NORMAL</b>	≤ 40	36/40
<b>LONG</b>	≥ 40	37/41



## CHAUSSETTES



		XS	S	M	L	XL
Beige Clair	<b>NORMAL</b>	3401060169121	3401041336146	3401041336207	3401041336375	3401041336436
	<b>LONG</b>	3401060169138	3401041336665	3401041336726	3401041336894	3401041336955
Beige Bronzé	<b>NORMAL</b>	-	3401041337037	3401041337266	3401041337327	3401041337495
	<b>LONG</b>	-	3401041337556	3401041337617	3401041337785	3401041337846
Noir	<b>NORMAL</b>	3401060169152	3401041335255	3401041335316	3401041335484	3401041335545
	<b>LONG</b>	3401060169145	3401041335606	3401041335774	3401041335835	3401041336085

## CHAUSSETTES MORPHO ⊖



		XS	S	M	L	XL
Beige Clair	<b>NORMAL</b>	-	3401060171858	3401060171865	3401060171872	3401060171889
	<b>LONG</b>	-	3401060171896	3401060171902	3401060171919	3401060171926
Noir	<b>NORMAL</b>	-	3401060171933	3401060171940	3401060171988	3401060171995
	<b>LONG</b>	-	3401060172008	3401060172015	3401060172022	3401060172039

## CHAUSSETTES PIED OUVERT DE SÉRIE



		XS	S	M	L	XL
Beige Clair	<b>NORMAL</b>	3401060252649	3401060224363	3401060224370	3401060224387	3401060224400
	<b>LONG</b>	3401060252656	3401060224417	3401060224424	3401060224431	3401060224448

# DYNAVEN PURE TRANSPARENT

**BAS AUTO-FIXANTS, COLLANT**

Gamme non disponible dans les T.O.M  
et au Luxembourg

**RETOUCHE PIED OUVERT\***

\* Retouche payante, article ni repris, ni échangé.



Transformation  
pied ouvert



FEMME

CLASSE  
**2**

	Mesures (cm)				Morpho ⊖	
	Cheville B	Mollet C	Cuisse M	Hanche	Mollet C	Cuisse M
<b>XS</b>	17 à 19	29 à 35	44 à 58	-	-	-
<b>S</b>	19 à 22	32 à 38	47 à 61	≤ 105	26 à 32	40 à 47
<b>M</b>	22 à 24	35 à 41	50 à 64	≤ 115	29 à 35	43 à 50
<b>L</b>	24 à 26	38 à 44	53 à 68	≤ 125	32 à 38	46 à 53
<b>XL</b>	26 à 29	41 à 47	55 à 70	≤ 125	35 à 41	48 à 55

Hauteur (cm)

	Jambe A - G	Pointure
	<b>NORMAL</b>	≤ 75
<b>LONG</b>	≥ 75	37/41

## BAS AUTO-FIXANTS



		XS	S	M	L	XL
Beige Clair	<b>NORMAL</b>	3401060169206	3401041339277	3401041339338	3401041339567	3401041339796
	<b>LONG</b>	3401060169190	3401041339857	3401041339918	3401041340167	3401041340228
Beige Bronzé	<b>NORMAL</b>	-	3401041340457	3401041340518	3401041340747	3401041340808
	<b>LONG</b>	-	3401041340976	3401041341058	3401041341287	3401041341348
Noir	<b>NORMAL</b>	3401060169169	3401041338157	3401041338218	3401041338447	3401041338508
	<b>LONG</b>	3401060169176	3401041338676	3401041338966	3401041339048	3401041339109

## BAS AUTO-FIXANTS MORPHO ⊖

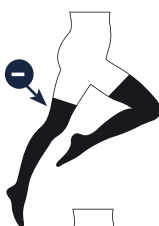

		XS	S	M	L	XL
Beige Clair	<b>NORMAL</b>	-	3401060172046	3401060172053	3401060172060	3401060172077
	<b>LONG</b>	-	3401060174644	3401060174651	3401060174668	3401060174682
Noir	<b>NORMAL</b>	-	3401060174743	3401060174750	3401060174767	3401060174774
	<b>LONG</b>	-	3401060174699	3401060174705	3401060174712	3401060174729

## BAS AUTO-FIXANTS PIED OUVERT DE SÉRIE



		XS	S	M	L	XL
Beige Clair	<b>NORMAL</b>	3401060252687	3401060224462	3401060224479	3401060224486	3401060224493
	<b>LONG</b>	3401060252694	3401060224509	3401060224523	3401060224530	3401060224547

## COLLANT



		XS	S	M	L	XL
Beige Clair	<b>NORMAL</b>	-	3401060208035	3401060208042	3401060208066	3401060208073
	<b>LONG</b>	-	3401060208097	3401060208110	3401060208127	3401060208141
Beige Bronzé	<b>NORMAL</b>	-	3401060208165	3401060208189	3401060208202	3401060208219
	<b>LONG</b>	-	3401060212384	3401060212391	3401060212407	3401060212414
Noir	<b>NORMAL</b>	-	3401060212483	3401060212490	3401060212506	3401060212520
	<b>LONG</b>	-	3401060212438	3401060212445	3401060212452	3401060212476

# DYNAVEN PURE SEMI-OPAQUE

## CHAUSSETTES

Gamme non disponible dans les T.O.M  
et au Luxembourg

### RETOUCHE PIED OUVERT\*

\* Retouche payante, article ni repris, ni échangé.



Transformation  
pied ouvert



	Standard			Morpho ⊖	
	Cheville	Mollet	Cuisse	Mollet	Cuisse
	B	C	M	C	M
<b>XS</b>	17 à 19	29 à 35	44 à 58	-	-
<b>S</b>	19 à 22	32 à 38	47 à 61	26 à 32	40 à 47
<b>M</b>	22 à 24	35 à 41	50 à 64	29 à 35	43 à 50
<b>L</b>	24 à 26	38 à 44	53 à 68	32 à 38	46 à 53
<b>XL</b>	26 à 29	41 à 47	55 à 70	35 à 41	48 à 55
<b>XXL</b>	29 à 32	44 à 50	57 à 74	-	-

### Hauteur (cm)

1/2  
Jambe Pointure  
A - D

<b>NORMAL</b>	≤ 40	36/40
<b>LONG</b>	≥ 40	37/41

## CHAUSSETTES



		XS	S	M	L	XL	XXL
Beige	<b>NORMAL</b>	3401047350986	3401051558422	3401041092257	3401041092028	3401051559023	3401060169114
	<b>LONG</b>	3401029452134	3401051559191	3401041092196	3401051559603	3401051559832	3401060169107
Gris	<b>NORMAL</b>	-	3401051557470	3401051557531	3401051557760	3401051557821	-
	<b>LONG</b>	-	3401051557999	3401051558071	3401051558132	3401041333244	-
Noir	<b>NORMAL</b>	3401047350818	3401051555520	3401051555698	3401051555759	3401051555810	3401060169084
	<b>LONG</b>	3401029452073	3401051555988	3401051556060	3401051556121	3401051556299	3401060169091

## CHAUSSETTES MORPHO ⊖



		XS	S	M	L	XL	XXL
Beige	<b>NORMAL</b>	-	3401047352478	3401047352010	3401047352300	3401047351938	-
	<b>LONG</b>	-	3401047352829	3401047351419	3401047352768	3401047351709	-

## CHAUSSETTES PIED OUVERT DE SÉRIE



		XS	S	M	L	XL	XXL
Beige	<b>NORMAL</b>	-	3401543743701	3401543743879	3401543743930	3401543744012	-
	<b>LONG</b>	-	3401043770030	3401043769669	3401043769959	3401047281648	-

# DYNAVEN PURE SEMI-OPAQUE

**BAS AUTO-FIXANTS, COLLANT**

Gamme non disponible dans les T.O.M  
et au Luxembourg

**RETOUCHE PIED OUVERT\***

\* Retouche payante, article ni repris, ni échangé.



Transformation  
pied ouvert



FEMME

CLASSE  
**2**

Mesures (cm)	Standard				Morpho ⊖		Morpho ⊕	
	Cheville	Mollet	Cuisse	Hanche	Mollet	Cuisse	Mollet	Cuisse
	B	C	M		C	M	C	M
<b>XS</b>	17 à 19	29 à 35	44 à 58	-	-	-	-	-
<b>S</b>	19 à 22	32 à 38	47 à 61	≤ 105	26 à 32	40 à 47	34 à 40	61 à 66
<b>M</b>	22 à 24	35 à 41	50 à 64	≤ 115	29 à 35	43 à 50	37 à 43	64 à 69
<b>L</b>	24 à 26	38 à 44	53 à 68	≤ 125	32 à 38	46 à 53	40 à 46	68 à 73
<b>XL</b>	26 à 29	41 à 47	55 à 70	≤ 125	35 à 41	48 à 55	43 à 49	70 à 75
<b>XXL</b>	29 à 32	44 à 50	57 à 74	-	-	-	-	-

Hauteur (cm)

Jambe Pointure

A - G

NORMAL	≤ 75	36/40
LONG	≥ 75	37/41

## BAS AUTO-FIXANTS



		XS	S	M	L	XL	XXL
Beige	<b>NORMAL</b>	3401029452363	3401029508985	3401029509067	3401029509128	3401029509296	3401060169046
	<b>LONG</b>	3401029452424	3401029509357	3401029509418	3401029509586	3401029509647	3401060169053
Gris	<b>NORMAL</b>	-	3401029510186	3401029510247	3401029510308	3401029510476	-
	<b>LONG</b>	-	3401029509708	3401029509876	3401029509937	3401029510018	-
Noir	<b>NORMAL</b>	3401047350467	3401029508008	3401029508176	3401029508237	3401029508466	3401060169077
	<b>LONG</b>	3401029452592	3401029508527	3401029508695	3401029508756	3401029508817	3401060169060

## BAS AUTO-FIXANTS MORPHO ⊖



		XS	S	M	L	XL	XXL
Beige	<b>NORMAL</b>	-	3401047349409	3401047350238	3401047349867	3401047350696	-
	<b>LONG</b>	-	3401047348976	3401047349638	3401047350009	3401047349928	-

## BAS AUTO-FIXANTS MORPHO ⊕



		XS	S	M	L	XL	XXL
Noir	<b>NORMAL</b>	-	3401060174781	3401060174798	3401060174804	3401060177560	-
	<b>LONG</b>	-	3401060177584	3401060177591	3401060177607	3401060177614	-

## BAS AUTO-FIXANTS PIED OUVERT DE SÉRIE



		XS	S	M	L	XL	XXL
Beige	<b>NORMAL</b>	-	3401043769430	3401043769898	3401043769379	3401043770269	-
	<b>LONG</b>	-	3401043769720	3401043767429	3401043766996	3401043767368	-

## COLLANT



		XS	S	M	L	XL	XXL
Beige	<b>NORMAL</b>	-	3401051571667	3401051570196	3401051570257	3401051570318	-
	<b>LONG</b>	-	3401051570547	3401051570776	3401051571087	3401051571148	-
Gris	<b>NORMAL</b>	-	3401041092837	3401041092608	3401041092486	3401041093148	-
	<b>LONG</b>	-	3401041092776	3401041092547	3401041092318	3401041093087	-
Noir	<b>NORMAL</b>	-	3401051566526	3401051566755	3401051567417	3401051567585	-
	<b>LONG</b>	-	3401051567646	3401051567875	3401051568018	3401051568476	-

# DYNAVEN REFLEX

## CHAUSSETTES, BAS AUTO-FIXANTS

Gamme non disponible dans les T.O.M  
et au Luxembourg

PIED OUVERT DE SÉRIE



	Mesures (cm)		Standard		Morpho ⊖	
	Cheville B		Mollet C	Cuisse M	Mollet C	Cuisse M
<b>S</b>	19 à 22		32 à 39	46 à 57	26 à 32	39 à 46
<b>M</b>	22 à 24		35 à 42	50 à 61	29 à 35	43 à 50
<b>L</b>	24 à 26		38 à 45	54 à 65	32 à 38	47 à 54
<b>XL</b>	26 à 29		41 à 48	58 à 69	35 à 41	51 à 58
<b>XXL</b>	29 à 32		44 à 51	-	-	-

### Hauteur (cm)

	1/2 Jambe A - D	Jambe A - G	Pointure
	<b>NORMAL</b>	≤ 42	
<b>LONG</b>	≥ 42	≥ 79	43/46

## CHAUSSETTES



		S	M	L	XL	XXL
Noir	<b>NORMAL</b>	3401029574461	3401029574522	3401029574690	3401029574751	3401029574812
	<b>LONG</b>	3401029574980	3401029575062	3401029575123	3401029575291	3401029575352
Gris	<b>NORMAL</b>	3401029575932	3401029576014	3401029576182	3401029576243	3401029576304
	<b>LONG</b>	3401029575413	3401029575581	3401029575642	3401029575703	3401029575871

## CHAUSSETTES MORPHO ⊖

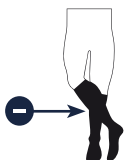

		S	M	L	XL	XXL
Noir	<b>NORMAL</b>	3611610013884	3611610013891	3611610013907	3611610013914	-
	<b>LONG</b>	3611610013921	3611610013938	3611610013945	3611610013952	-

## CHAUSSETTES PIED OUVERT DE SÉRIE



		S	M	L	XL	XXL
Noir	<b>NORMAL</b>	3401060226473	3401060226480	3401060226497	3401060226503	-
	<b>LONG</b>	3401060226534	3401060226541	3401060226558	3401060226565	-

## BAS AUTO-FIXANTS



		S	M	L	XL	XXL
Noir	<b>NORMAL</b>	3401029578605	3401029579374	3401029578834	3401029579084	-
	<b>LONG</b>	3401029579206	3401029578773	3401029579435	3401029579664	-

## BAS AUTO-FIXANTS MORPHO ⊖

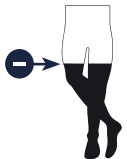

		S	M	L	XL	XXL
Noir	<b>NORMAL</b>	3611610013969	3611610013976	3611610013983	3611610013990	-
	<b>LONG</b>	3611610014003	3611610014010	3611610014027	3611610014034	-

## BAS AUTO-FIXANTS PIED OUVERT DE SÉRIE



		S	M	L	XL	XXL
Noir	<b>NORMAL</b>	3401060226381	3401060226398	3401060226404	3401060226411	-
	<b>LONG</b>	3401060226428	3401060226435	3401060226442	3401060226459	-

# ADVANCE - AT2

## BANDES - 503 - 504

### SIGVARIS MÉDICAL

#### **Bas de compression médicale entre 15,1 et 20 mmHg**

(entre 20,1 et 27 hPa, classe II)

- Prévention de la thrombose veineuse dans un contexte chirurgical (en association avec un traitement pharmacologique ou seul en cas de contre-indications) ou médical (hors accident vasculaire cérébral) chez les patients en décubitus prolongé.
- Varices de plus de 3 mm (C2).
- Après chirurgie ou sclérothérapie de varices de plus de 3 mm, pendant 4 à 6 semaines.
- Grossesse et 6 semaines après l'accouchement (6 mois après une césarienne).
- En superposition pour atteindre des pressions supérieures.

#### **Bas de compression médicale entre 20,1 et 36 mmHg**

(entre 27,1 et 48 hPa, classe III)

- Varices de plus de 3 mm (C2).
- Après chirurgie ou sclérothérapie des varices de plus de 3 mm, pendant 4 à 6 semaines.
- Œdème veineux chronique (C3).
- Troubles trophiques (pigmentation, eczéma) d'origine veineuse (C4a).
- Troubles trophiques chroniques (lipodermatosclérose ou hypodermite d'origine veineuse, atrophie blanche) d'origine veineuse (C4b chronique).
- Troubles trophiques d'origine veineuse avec ulcère cicatrisé (C5).
- Traitement de la thrombose veineuse superficielle du membre inférieur, le plus tôt possible après le diagnostic (en association au traitement anti-thrombotique si celui-ci est indiqué ou seul).
- Traitement de la thrombose veineuse du membre inférieur, à la phase aiguë, le plus tôt possible après le diagnostic (en association avec le traitement pharmacologique ou seul en cas de contre-indications).
- Prévention du syndrome post-thrombotique après une thrombose veineuse profonde proximale, pendant 2 ans.
- Lymphœdème (en deuxième intention à la phase décongestive, et en première intention à la phase de maintien). La pression retenue est la plus forte supportée par le patient. Elle peut être atteinte par superposition de plusieurs bas, sans limite.
- Grossesse.
- En superposition pour atteindre des pressions supérieures.

#### **Bas de compression médicale supérieure à 36 mmHg**

(au-dessus de 48 hPa, classe IV)

- Troubles trophiques d'origine veineuse avec ulcère cicatrisé (C5).
- Traitement de l'ulcère actif (C6) jusqu'à cicatrisation complète.
- Prévention du syndrome post-thrombotique après une thrombose veineuse profonde proximale, pendant 2 ans.
- Lymphœdème (en deuxième intention à la phase décongestive et en première intention à la phase de maintien). La pression retenue est la plus forte supportée par le patient. Elle peut être atteinte par superposition de plusieurs bas, sans limite.



ADVANCE .....	p. 130
AT2 .....	p. 132
Bandes Dupraflex .....	p. 134
Bande Medica Coton .....	p. 135
503 .....	p. 136
504 .....	p. 137

# ADVANCE



Disponible à partir  
du 1<sup>er</sup> octobre 2018

CLASSE  
**2/3**

**MANCHON DE COMPRESSION MÉDICALE  
AVEC ET SANS MITAINE**

## MODÈLE FEMME



### Confortable

- Texture douce
- Bande auto-fixante souple

### Personnalisable

- Système de taillage adapté à la morphologie
- Deux coloris beige
- Association possible avec d'autres produits pour ajuster le niveau de pression

### RETOUCHES POSSIBLES

Renseignements sur les retouches disponibles  
E-mail : [lymphologie@sigvaris.com](mailto:lymphologie@sigvaris.com)



Remplacement  
bande auto-fixante par  
revers sans silicone



## MODÈLES EXISTANTS



## MESURES (cm)

### Mesures (cm)

	a	c	f-	f	f+
S	17-21	14-16	25-29	29-33	33-37
M	18-22	16-18	26-30	30-34	34-38
L	19-23	18-20	27-31	31-35	35-39
XL	20-24	20-22	30-34	34-38	38-42

### Longueur C-G (cm)

NORMAL	< 43
LONG	> 43

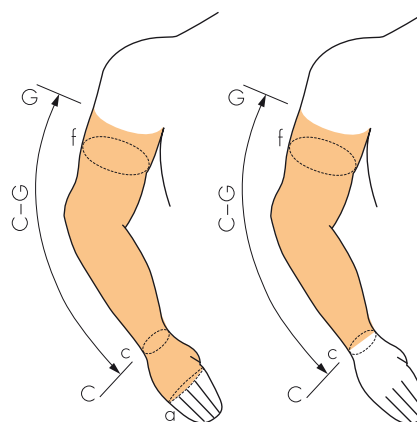

## COLORIS



Naturel    Ambre



CLASSE

2



SANS MITAINE

## MANCHON ⊖

			S	M	L	XL
Naturel	NORMAL		3611610028956	3611610028963	3611610028970	3611610028987
	LONG		3611610028994	3611610029007	3611610029014	3611610029021
Ambre	NORMAL		3611610029038	3611610029045	3611610029052	3611610029069
	LONG		3611610029076	3611610029083	3611610029090	3611610029106

## MANCHON STANDARD

			S	M	L	XL
Naturel	NORMAL		3611610028796	3611610028802	3611610028819	3611610028826
	LONG		3611610028833	3611610028840	3611610028857	3611610028864
Ambre	NORMAL		3611610028871	3611610028888	3611610028895	3611610028901
	LONG		3611610028918	3611610028925	3611610028932	3611610028949

## MANCHON ⊕

			S	M	L	XL
Naturel	NORMAL		3611610029113	3611610029120	3611610029137	3611610029144
	LONG		3611610029151	3611610029168	3611610029175	3611610029182
Ambre	NORMAL		3611610029199	3611610029205	3611610029212	3611610029229
	LONG		3611610029236	3611610029243	3611610029250	3611610029267

## MANCHON ⊖

			S	M	L	XL
Naturel	NORMAL		3611610031475	3611610031482	3611610031499	3611610031505
	LONG		3611610031512	3611610031529	3611610031536	3611610031543
Ambre	NORMAL		3611610031550	3611610031567	3611610031574	3611610031581
	LONG		3611610031598	3611610031604	3611610031611	3611610031628

## MANCHON STANDARD

			S	M	L	XL
Naturel	NORMAL		3611610031314	3611610031321	3611610031338	3611610031345
	LONG		3611610031352	3611610031369	3611610031376	3611610031383
Ambre	NORMAL		3611610031390	3611610031406	3611610031413	3611610031420
	LONG		3611610031437	3611610031444	3611610031451	3611610031468

## MANCHON ⊕

			S	M	L	XL
Naturel	NORMAL		3611610031635	3611610031642	3611610031659	3611610031666
	LONG		3611610031673	3611610031680	3611610031697	3611610031703
Ambre	NORMAL		3611610031710	3611610031727	3611610031734	3611610031741
	LONG		3611610031758	3611610031765	3611610031772	3611610031789

CLASSE

3



SANS MITAINE

## MANCHON ⊖

			S	M	L	XL
Naturel	NORMAL		3611610029434	3611610029441	3611610029458	3611610029465
	LONG		3611610029472	3611610029489	3611610029496	3611610029502
Ambre	NORMAL		3611610029519	3611610029526	3611610029533	3611610029540
	LONG		3611610029557	3611610029564	3611610029571	3611610029588

## MANCHON STANDARD

			S	M	L	XL
Naturel	NORMAL		3611610029274	3611610029281	3611610029298	3611610029304
	LONG		3611610029311	3611610029328	3611610029335	3611610029342
Ambre	NORMAL		3611610029359	3611610029366	3611610029373	3611610029380
	LONG		3611610029397	3611610029403	3611610029410	3611610029427

## MANCHON ⊕

			S	M	L	XL
Naturel	NORMAL		3611610029595	3611610029601	3611610029618	3611610029625
	LONG		3611610029632	3611610029649	3611610029656	3611610029663
Ambre	NORMAL		3611610029670	3611610029687	3611610029694	3611610029700
	LONG		3611610029717	3611610029724	3611610029731	3611610029748

## MANCHON ⊖

			S	M	L	XL
Naturel	NORMAL		3611610031956	3611610031963	3611610031970	3611610031987
	LONG		3611610031994	3611610032007	3611610032014	3611610032021
Ambre	NORMAL		3611610032038	3611610032045	3611610032052	3611610032069
	LONG		3611610032076	3611610032083	3611610032090	3611610032106

## MANCHON STANDARD

			S	M	L	XL
Naturel	NORMAL		3611610031796	3611610031802	3611610031819	3611610031826
	LONG		3611610031833	3611610031840	3611610031857	3611610031864
Ambre	NORMAL		3611610031871	3611610031888	3611610031895	3611610031901
	LONG		3611610031918	3611610031925	3611610031932	3611610031949

## MANCHON ⊕

			S	M	L	XL
Naturel	NORMAL		3611610032113	3611610032120	3611610032137	3611610032144
	LONG		3611610032151	3611610032168	3611610032175	3611610032182
Ambre	NORMAL		3611610032199	3611610032205	3611610032212	3611610032229
	LONG		3611610032236	3611610032243	3611610032250	3611610032267

CLASSE

2/3

# AT2

Polyamide - Élasthanne - Polyamide Microfibre



## ANTI-THROMBOSE DE CLASSE 2

### MODÈLE MIXTE



CODE PRESCRIPTION : SIGVARIS AT

Gamme de prévention de la thrombose veineuse en contexte médical ou chirurgical, en cas de risque thromboembolique.

Répond aux recommandations HAS :

- Compression dégressive de classe 2
- **5 tailles et 3 hauteurs**

### CONFORT OPTIMAL

- Bande auto-fixante SENSINNOV
- Pied ouvert et revers optimisés pour un confort maximal
- Construction spécifique favorisant le confort en position allongée

### DOUCEUR

Texture extrêmement douce pour un contact agréable avec la peau

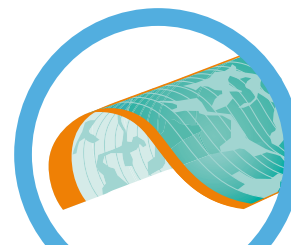

BANDE  
AUTO-FIXANTE  
SENSINNOV®

### BISTOURI ÉLECTRIQUE

Ces produits peuvent être portés dans le cadre de l'utilisation d'un bistouri électrique, conformément au respect de la notice du fabricant de ce dernier\*.

\* - Éloignement du bas d'au minimum 10 cm par rapport au bistouri, pour ne pas risquer d'inflammation du bas au contact de l'électrode du bistouri  
- Isolation du patient au regard de la table opératoire par des procédés classiques (le bas ne constitue pas lui-même un isolant et ne doit donc pas être utilisé à cette fin)  
- En utilisation monopolaire du bistouri, l'électrode neutre ne doit pas toucher le bas.

Produit testé selon la norme EN 1149-2 (détermination de la résistance électrique verticale).

# ANTI-THROMBOSE AT2

RETOUCHE POSSIBLE



Transformation  
bas cuisse

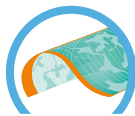

BANDE  
AUTO-FIXANTE  
SENSINNOV®

CLASSE  
**2**



## Mesures (cm)

	Cheville <b>B</b>	Mollet <b>C</b>	Cuisse <b>M</b>
<b>1</b>	17 à 20	29 à 36	45 à 60
<b>2</b>	20 à 23	32 à 39	48 à 63
<b>3</b>	23 à 26	36 à 43	54 à 69
<b>4</b>	26 à 29	40 à 47	58 à 73
<b>5</b>	29 à 32	44 à 51	62 à 77

## Hauteur (cm)

	1/2 Jambe <b>A - D</b>	Jambe <b>A - G</b>
<b>COURT</b>	34 à 39	64 à 72
<b>NORMAL</b>	39 à 44	72 à 80
<b>LONG</b>	44 à 49	80 à 88

## CHAUSSETTES PIED OUVERT MIXTE

		Taille 1	Taille 2	Taille 3	Taille 4	Taille 5
Blanc	<b>COURT</b>	3401060180911	3401060180928	3401060180935	3401060180942	3401060180959
	<b>NORMAL</b>	3401060180973	3401060180980	3401060181000	3401060181017	3401060181024
	<b>LONG</b>	3401060181031	3401060181048	3401060181055	3401060181062	3401060181086

## BAS AUTO-FIXANTS PIED OUVERT MIXTE

		Taille 1	Taille 2	Taille 3	Taille 4	Taille 5
Blanc	<b>COURT</b>	3401060181093	3401060181109	3401060181116	3401060181123	3401060181147
	<b>NORMAL</b>	3401060181154	3401060181161	3401060181178	3401060181185	3401060181192
	<b>LONG</b>	3401060181208	3401060181215	3401060181222	3401060181239	3401060181237

# DUPRAFLEX® MULTI-ÉTALONNÉE

## BANDES DE COMPRESSION BI-ÉLASTIQUE

Fibrane – Polyamide – Gomme Naturelle

### INDICATIONS DUPRAFLEX

- Thrombose veineuse superficielle
- Œdème veineux
- Lymphoedème
- Trouble trophique d'origine veineuse
- Ulcère cicatrisé ou non



**ÉTALONNAGE :**  
**Pose facilitée**  
**Efficacité de la**  
**compression assurée**  
**HYPOALLERGÉNIQUE :**  
**Confort au porter**

#### LARGEUR :

Membre supérieur --> **8 cm**  
 Membre inférieur --> **10 cm**

#### LONGUEUR :

Demi-jambe / Avant-bras --> **3 m**  
 Demi-jambe + Genou --> **3,5 m**  
 Jambe complète / Bras complet --> **4 m, 5 m**

		DUPRAFLEX Multi-étalonnée Légère (Classes 1 et 2)		DUPRAFLEX Multi-étalonnée Forte (Classes 3 et 4)	
		LARGEUR		LARGEUR	
		8 cm	10 cm	8 cm	10 cm
LONGUEUR	3 m	3401070455955	3401070456327	3401070456617	3401070456907
	3,5 m	3401070456037	3401070456495	3401070456785	3401070457096
	4 m	3401070456266	3401070456556	3401070456846	3401070457157
	5 m	3401072879735	3401072879964	3401070632745	3401070632806

# MEDICA COTON

**BANDE DE COMPRESSION ANTI-ŒDÈME**

100% Coton

## INDICATIONS MEDICA

### MEDICA COTON

- Œdème post-thrombotique
- Œdème variqueux simple
- Plaque d'hypodermite
- Ulcère
- Œdème non induré
- Œdème post-traumatique
- Œdème lymphatique

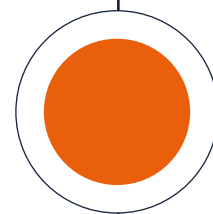

**BANDE NON ÉLASTIQUE**  
Composition : 100% Coton

Taille

4 m x 11 cm

3401060478537

CLASSE  
**3**

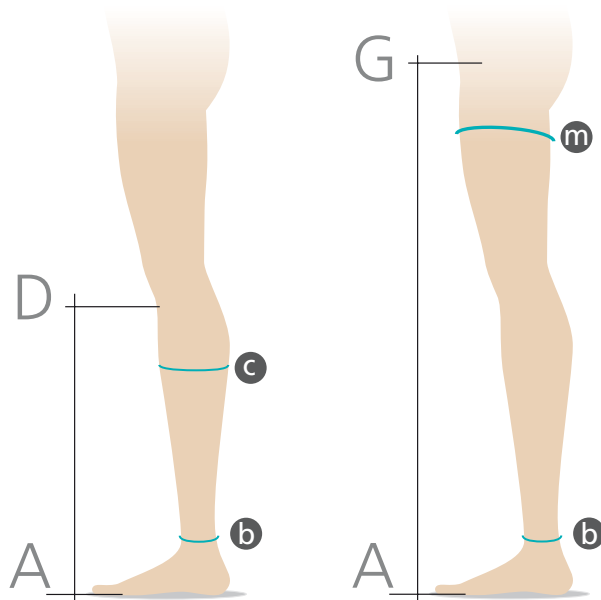

503

CHAUSSETTES, BAS CUISSE,

COLLANT HOMME, HÉMICOLLANT

Polyamide – Gomme Naturelle

### CHAUSSETTES PIED OUVERT MIXTE

		S	M	L
Beige	NORMAL	3401066778969	3401066779102	3401066779331
	LONG	3401066779041	3401066779270	3401066779560
Beige 	NORMAL	3401066780399	3401066780511	3401066780740
	LONG	3401066780450	3401066780689	3401066780801

### BAS CUISSE PIED OUVERT MIXTE

		S	M	L
Beige	COURT	3401065657371	3401065657081	3401065656602
	NORMAL	3401065657661	3401065657203	3401065656831
	LONG	3401065657432	3401065657142	3401065656770

### COLLANT PIED OUVERT HOMME

		S	M	L
Beige	COURT	3401061883293	3401061883064	3401061882814
	NORMAL	3401061883354	3401061883125	3401061882982

### HÉMICOLLANT DROIT PIED OUVERT MIXTE

		S	M	L
Beige	COURT	3401066781570	3401066781631	3401066781860
	NORMAL	3401066781921	3401066782003	3401066782171

### HÉMICOLLANT GAUCHE PIED OUVERT MIXTE

		S	M	L
Beige	COURT	3401066782232	3401066782461	3401066782522
	NORMAL	3401066782690	3401066782751	3401066782812

#### Mesures (cm)

	Cheville	Mollet	Mollet 	Cuisse
	B	C	C	M
<b>S</b>	19 à 23	≤ 36	36 à 40	≤ 50
<b>M</b>	23 à 26	≤ 39	39 à 44	≤ 57
<b>L</b>	26 à 29	≤ 42	42 à 48	≤ 64

#### Mesures (cm)

	Chaussettes	Bas cuisse	Collant hémicollant
	A - D	A - G	A - G
<b>COURT</b>	-	≤ 60	≤ 77
<b>NORMAL</b>	≤ 37	≥ 60	≥ 77
<b>LONG</b>	≥ 38	≥ 71	-

#### RETOUCHES POSSIBLES

##### Retouches Chaussettes

Pied ouvert + court  
Pied fermé  
Raccourcir la hauteur

##### Retouches Bas cuisse

Pied ouvert + court  
Pied fermé  
Raccourcir la hauteur  
Mettre une bande auto-fixante

##### Retouches Collant

Pied ouvert + court  
Pied fermé  
Raccourcir la culotte du collant  
Demi-collant

##### Retouches Hémicollant

Pied ouvert + court  
Pied fermé  
Raccourcir la hauteur de la culotte  
Rectifier la longueur de la ceinture

Pour plus de détails, consultez-nous :  
Tél. 03 89 70 24 24

# 504

## CHAUSSETTES, BAS CUISSE

Polyamide – Gomme Naturelle

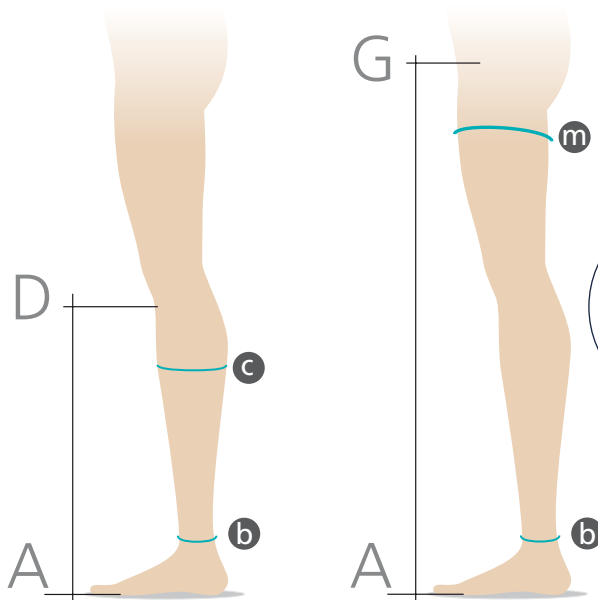

CLASSE  
**4**

### CHAUSSETTES PIED OUVERT MIXTE

		S	M	L
Beige	<b>NORMAL</b>	3401066779621	3401066779850	3401066780160
	<b>LONG</b>	3401066779799	3401066779911	3401066780221

### BAS CUISSE PIED OUVERT MIXTE

		S	M	L
Beige	<b>COURT</b>	3401065658491	3401065658033	3401065657722
	<b>NORMAL</b>	3401065658613	3401065658323	3401065657951
	<b>LONG</b>	3401065658552	3401065658262	3401065657890

#### Mesures (cm)

	Cheville B	Mollet C	Cuisse M
<b>S</b>	19 à 23	≤ 36	≤ 50
<b>M</b>	23 à 26	≤ 39	≤ 57
<b>L</b>	26 à 29	≤ 42	≤ 64

#### Mesures (cm)

	Chaussettes A - D	Bas cuisse A - G
<b>COURT</b>	-	≤ 60
<b>NORMAL</b>	≤ 37	≥ 60
<b>LONG</b>	≥ 38	≥ 71

#### RETOUCHES POSSIBLES

##### Retouches Chaussettes

Pied ouvert + court  
Pied fermé  
Raccourcir la hauteur

##### Retouches Bas cuisse

Pied ouvert + court  
Pied fermé  
Raccourcir la hauteur  
Mettre une bande auto-fixante

Pour plus de détails, consultez-nous :  
Tél. 03 89 70 24 24





# ACCESSOIRES SIGVARIS



ROLLY ..... p. 140

EASY SLIDE ..... p. 141

# ROLLY

POUR L'ENFILAGE



**ROLLY** est un outil révolutionnaire permettant la pose et le retrait de n'importe quel bas ou chaussette sans effort et dans un confort optimal.

Pour découvrir ROLLY en action : [www.rolly-sigvaris.com](http://www.rolly-sigvaris.com)



SIGVARIS ROLLY ENFILE BAS : 3401041215519

# EASY SLIDE®

POUR L'ENFILAGE

Enfile-bas pour bas et manchons de compression SIGVARIS

CHOIX DU MODÈLE :

Chaussettes, Bas auto-fixants, Collant --> **Easy Slide®**

Manchon --> **Easy Slide® 70**

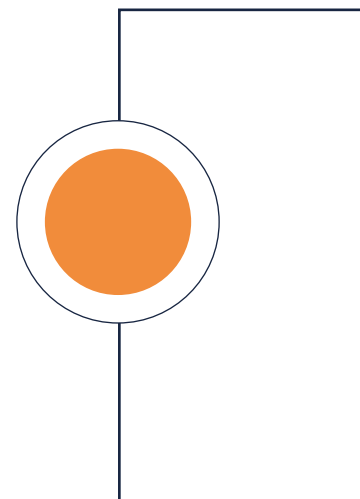

**Easy Slide®**  
3 tailles en fonction  
de la pointure :  
**34-37 : Small**  
**38-41 : Medium**  
**42-45 : Large**

	Small	Medium	Large
<b>Easy Slide®</b>	3401074009031	3401074009260	3401074009321
<b>Easy Slide® 70</b>	-	3401074009499	-

## Extenseur du Dr Cornu-Thénard

Aide à l'enfilage pour bas et manchons  
de compression SIGVARIS



### Modèle bas

Petit ovale	3401065132267
Ovale	3401065132038

### Modèle manchon

Rond	3401062542106
------	---------------

## POUR LA FIXATION DES BAS

### SIGVARIS FIX

Colle hypoallergénique pour fixer  
les bas et manchons compressifs  
sur les jambes ou les bras.  
S'applique directement sur la peau.



<b>Flacon</b>	7611711129725
---------------	---------------



# GAMMES OTC

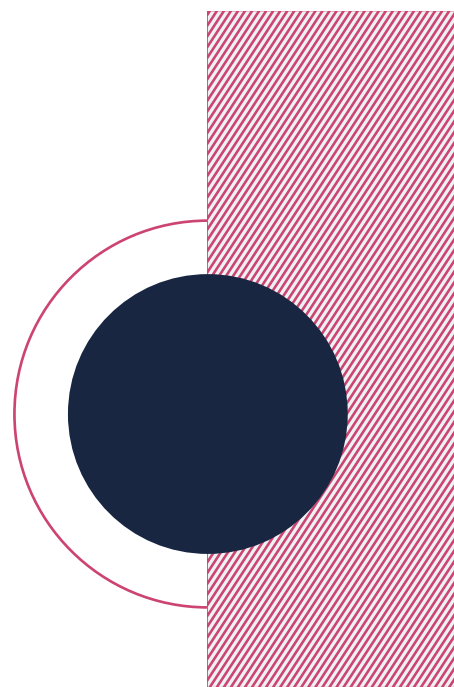

<b>SIGVARIS SPORTS</b> .....	p. 144
GALBÉA by <b>SIGVARIS</b> .....	p. 148
DELILAH by <b>SIGVARIS</b> .....	p. 150
TRAVENO by <b>SIGVARIS</b> .....	p. 154
VENOPED by <b>SIGVARIS</b> .....	p. 156

# SIGVARIS SPORTS

## LE CONFORT DE LA COMPRESSION POUR TOUTES LES PRATIQUES SPORTIVES

### Les bienfaits de la compression

#### L'idéal pour prévenir la fatigue musculaire

Quelle que soit l'intensité, même de loisirs, la pratique d'un sport met inévitablement l'organisme à l'épreuve. Pour prévenir la fatigue musculaire (crampes, courbatures...), SIGVARIS a conçu des équipements de compression spécifiques qui permettent à chacun - homme ou femme - de profiter du maximum de confort dans l'exercice de son sport favori.

#### PENDANT L'EFFORT

- Maintien musculaire
- Retard de la fatigue musculaire (crampes et douleurs)<sup>(1)</sup>

(1) Réduction de l'amplitude du ballonnement des masses musculaires pendant la course à pied. Travaux effectués en 2011 sur 15 personnes sportives par le laboratoire Universitaire de Bourgogne, spécialisé en Sciences du Sport et du Mouvement.

#### APRÈS L'EFFORT <sup>(2,3)</sup>

- Amélioration du retour veineux
- Diminution de la fatigue musculaire (courbatures et douleurs)
- Augmentation de la vitesse de récupération

(2) Étude menée par l'Université du Sud Toulon Var, en collaboration avec l'INSEP en avril 2010, sur l'efficacité de la compression dégressive sur la récupération.

(3) Étude menée par le CREPS de Strasbourg en mai 2010 sur l'influence du port de compression sur la récupération après effort.

**Les technologies développées** par SIGVARIS permettent à chaque produit d'assurer confort et efficacité pendant et après l'effort.

- Une compression garantie SIGVARIS



- Des fibres innovantes



Fibre bio-céramique  
Active la micro-circulation  
Thermorégulatrice



Fibre thermorégulatrice quadrilobée

- Des constructions textiles novatrices



Infrarouge



Tricotage spécifique

### MESURES

## MANCHONS & CHAUSSETTES



Mesurer le tour de cheville à l'endroit le plus fin, pour garantir l'efficacité de la compression, puis le croiser avec la pointure.

# PENDANT L'EFFORT

## **PULSE** *elix<sup>IR</sup>*

### MANCHONS

La gamme référente de la compression sportive de haut niveau.

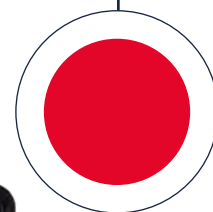

### MANCHONS PULSE Elixir - Taille

Tour de cheville	Pointure		
	35-38	39-42	43-46
19 à 22 cm	S	S	S
22 à 24 cm	M	M	M
24 à 26 cm	-	L	L

### MANCHONS MODÈLE MIXTE



	Taille	S	M	L
Silver	<b>35-38</b>	3662064057283	3662064057290	-
	<b>39-42</b>	3662064057306	3662064057313	3662064057320
	<b>43-46</b>	3662064057337	3662064057344	3662064057351
Lime	<b>35-38</b>	3662064057368	3662064057375	-
	<b>39-42</b>	3662064057382	3662064057399	3662064057405
	<b>43-46</b>	3662064057412	3662064057429	3662064057436
Purple	<b>35-38</b>	3662064057443	3662064057450	-
	<b>39-42</b>	3662064057467	3662064057474	-



# PENDANT L'EFFORT



## MANCHONS



L'atout performance.



### MANCHONS PULSE Road - Taille

Tour de cheville	Pointure			
	35-38	39-42	43-46	47-50
19 à 22 cm	S	S	S	-
22 à 24 cm	M	M	M	M
24 à 26 cm	-	L	L	L
26 à 29 cm	-	-	-	XL

### MANCHONS MODÈLE MIXTE

		Taille	S	M	L	XL
	Blue	35-38	3611610007852	3611610007869	-	-
		39-42	3611610007876	3611610007883	3611610007890	-
		43-46	3611610007906	3611610007913	3611610007920	-
		47-50	-	3611610007937	3611610007944	3611610007951
	Lime	39-42	3611610007968	3611610007975	3611610007982	-
		43-46	3611610007999	3611610008002	3611610008019	-
	Purple	35-38	3611610008026	3611610008033	-	-
		39-42	3611610008040	3611610008057	-	-



# APRÈS L'EFFORT

## RECOVERY<sup>2</sup>

*Chaussettes de récupération*

### CHAUSSETTES DE RÉCUPÉRATION

La récupération optimale à porter avant et après l'effort.



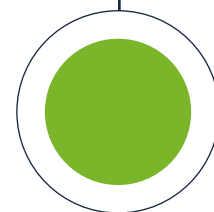

DC-FIT



#### CHAUSSETTES RECOVERY 2 - Taille

Tour de cheville	Pointure			
	35-38	39-42	43-46	47-50
19 à 22 cm	S	S	S	-
22 à 24 cm	M	M	M	M
24 à 26 cm	-	L	L	L
26 à 29 cm	-	-	-	XL

#### CHAUSSETTES DE RÉCUPÉRATION MODÈLE MIXTE

	Taille	S	M	L	XL
 Green	35-38	3611610008064	3611610008071	-	-
	39-42	3611610008088	3611610008095	3611610008101	-
	43-46	3611610008118	3611610008125	3611610008132	-
	47-50	-	3611610008149	3611610008156	3611610008163
 Purple	35-38	3611610008170	3611610008187	-	-
	39-42	3611610008194	3611610008200	-	-

**Galbéa**  
by SIGVARIS®

*spécial jeunes mamans*

### Produits sculptant

La gamme Galbéa by SIGVARIS est spécifiquement conçue pour s'adapter aux morphologies spécifiques des jeunes mamans.

Ces produits sculptant sont une solution à la problématique silhouette après une grossesse. Ils appliquent également une compression dégressive sur toute la jambe afin de soulager les troubles légers liés à une mauvaise circulation sanguine.



#### MODÈLES EXISTANTS



#### COLORIS



Noir

#### Tailles

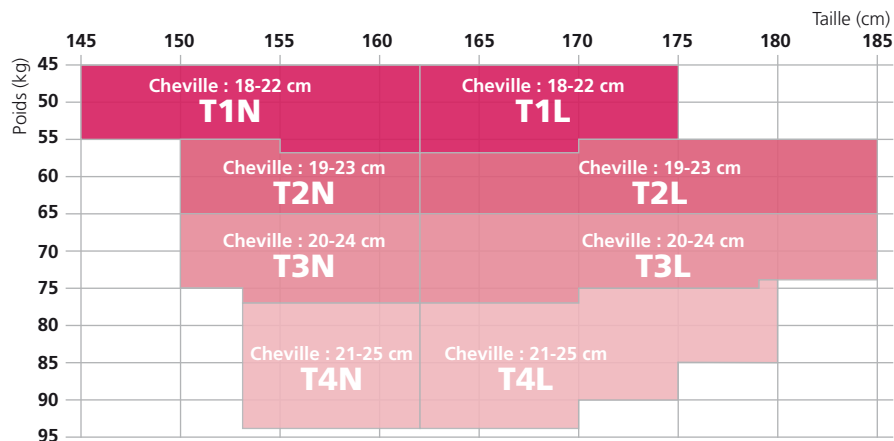

Les produits Galbéa by SIGVARIS ne peuvent se substituer à des bas de compression médicale.

\* Test Institut des Mamans, auprès de 32 mamans, octobre 2016.  
Test SIGVARIS, auprès de 9 mamans, novembre 2016.

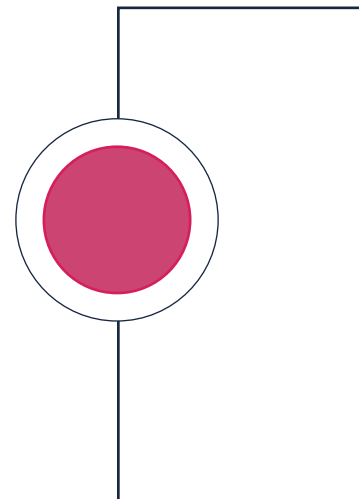

## Redessine la silhouette

### Active la circulation

#### Confortable

Une culotte morphologique, taille haute et ceinture élargie.  
Une texture opaque, douce et agréable.

#### Sculpte la silhouette

Des jambes galbées et affinées sur toute la ligne.  
Ventre et hanches redessinés pour une silhouette sans complexe.

#### Active la circulation

Des jambes soulagées et infatigables, grâce à l'action  
de la compression dégressive.

#### Résistant

Reste infailible, même après vos journées de mamans surchargées.

#### COLLANT

71% polyamide - 29% élasthanne

1N 3611610010326

2N 3611610010333

3N 3611610010340

4N 3611610010357

1L 3611610010364

2L 3611610010371

3L 3611610010388

4L 3611610010395

#### LEGGING

71% polyamide - 29% élasthanne

1N 3611610010241

2N 3611610010258

3N 3611610010265

4N 3611610010272

1L 3611610010289

2L 3611610010296

3L 3611610010302

4L 3611610010319

# DELILAH

by SIGVARIS®

## GAMME DE MAINTIEN AU QUOTIDIEN

### Action jambes légères

Préservez la vitalité de vos jambes avec les chaussettes et les collants DELILAH. Idéal pour assurer le confort et le bien-être de vos jambes au quotidien.

#### Compression dégressive

Pour activer la circulation sanguine et tonifier vos jambes.

#### Maille transparente et satinée

Pour s'adapter à toutes les occasions.

#### Pointes et talons renforcés

 Pour plus de solidité.

### MODÈLES EXISTANTS



70D

### COLORIS



Beige



Beige  
Rosé



Noir



Marine

Produit de maintien de compression légère, ne peut se substituer à un produit de compression médicale.

### CHAUSSETTES DE MAINTIEN

82% polyamide - 18% élasthanne

#### Tailles

Pointure	35-37	38-39	40-41	42-44
Taille	1	2	3	4



### CHAUSSETTES TRANSPARENTES

	Taille 1	Taille 2	Taille 3	Taille 4
Beige	3611610009627	3611610009634	3611610009641	3611610009658
Beige Rosé	3611610022732	3611610022749	3611610022756	3611610022763
Marine	3611610009665	3611610009672	3611610009689	3611610009696
Noir	3611610010234	3611610010227	3611610010210	3611610009610

# DELILAH

by SIGVARIS®

## COLLANT DE MAINTIEN

80% polyamide - 18% élasthanne - 2% coton

**70D**



### Tailles

		Poids (kg)														
		40	43	46	49	52	55	58	61	64	67	70	73	76	79	82
Hauteur	150															
	150-152															
	153-155															
	156-158			1						2/3						
	159-161						2					3/4				
	162-164															
	165-167									3						
	168-170				1/2								4			
	171-173															5
	174-176							2/3								
	177-179											3/4				
	> 180													4/5		

## COLLANT TRANSPARENT

	Taille 1	Taille 2	Taille 3	Taille 4	Taille 5
Beige	3611610009757	3611610009764	3611610009771	3611610009788	3611610009795
Beige Rosé	3611610022770	3611610022787	3611610022794	3611610022800	3611610022817
Marine	3611610009801	3611610009818	3611610009825	3611610009832	3611610009849
Noir	3611610009702	3611610009719	3611610009726	3611610009733	3611610009740

# DELILAH OPAQUE

by SIGVARIS®



Disponible à partir  
du 17 septembre 2018

## Action jambes légères

Préservez la vitalité de vos jambes avec le collant DELILAH OPAQUE. Idéal pour assurer le confort et le bien-être de vos jambes au quotidien.

**Compression dégressive** active la circulation sanguine et tonifie vos jambes.

**Culotte et ceinture confortables** reste en place toute la journée.

**Maille opaque et résistante** texture douce et agréable.

### MODÈLE EXISTANT



### COLORIS



Noir

### COLLANT DE MAINTIEN

84% polyamide - 16% élasthanne

OPAQUE



### Tailles

		Poids (kg)															
		40 42	43 45	46 48	49 51	52 54	55 57	58 60	61 63	64 66	67 69	70 72	73 75	76 78	79 81	82 90	
Hauteur	150																
	150-152																
	153-155																
	156-158			1					2/3								
	159-161						2					3/4					
	162-164																
	165-167									3							
	168-170				1/2								4				
	171-173															5	
	174-176								2/3								
	177-179																
	> 180											3/4			4/5		

### COLLANT OPAQUE

	Taille 1	Taille 2	Taille 3	Taille 4	Taille 5
Noir	3611610032717	3611610032724	3611610032731	3611610032748	3611610032755

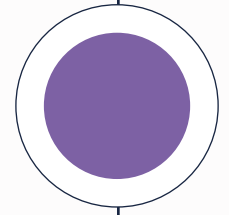

# Traveno

by SIGVARIS®

## CHAUSSETTES DE VOYAGE

Les chaussettes TRAVENO by SIGVARIS soulagent efficacement et immédiatement les jambes pendant le voyage (jambes lourdes, gonflements, fourmillements, ...). Elles conviennent aux hommes comme aux femmes et sont adaptées à tous les modes de transports (avion, train, bus, voiture, ...).



### MODÈLE EXISTANT



### COLORIS



Marine



Noir



### Mesures

	Tour de cheville		Pointure	
	35-38	39-42	43-46	
19 à 22 cm	S	S	S	
22 à 24 cm	M	M	M	
24 à 26 cm	-	L	L	

Les produits Traveno by SIGVARIS ne peuvent se substituer à des bas de compression médicale.



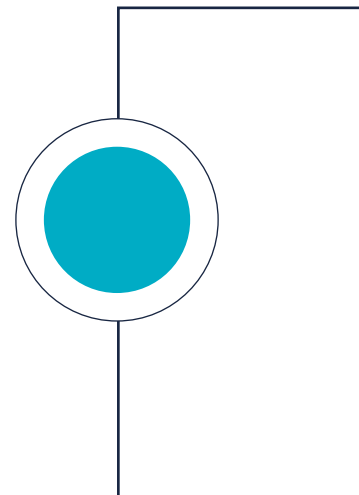

## Effet anti-fatigue

### Active la circulation

#### Ultra confortable\*

Le revers large et souple maintient sans comprimer les jambes.

#### Action anti-fatigue\*

La compression dégressive favorise la circulation et réduit le gonflement des jambes.

#### Smart\*\* Design

Moderne et sobre pour s'adapter à toutes les tenues et chaussures.

Moderne et féminine, elle apporte une touche de couleur à votre tenue.



#### Multi-usages

Recommandé pour tous types de transports.

#### Traitement antibactérien

\* Essai au porter mené par Avenir Focus en octobre 2016 auprès de 30 voyageurs.

\*\* Chaussette élégante.

### CHAUSSETTES COLORIS NOIR

75% polyamide - 20% élasthanne - 5% polyester



Taille		S	M	L
35-38	Noir	3611610022824	3611610022831	-
39-42	Noir	3611610022848	3611610022855	3611610022862
43-46	Noir	3611610022879	3611610022886	3611610022893

### CHAUSSETTES COLORIS MARINE

64% polyamide - 18% élasthanne - 18% polyester



Taille		S	M	L
35-38	Marine	3611610022909	3611610022916	-
39-42	Marine	3611610022923	3611610022930	3611610022947

# Venoped

by SIGVARIS®

## SEMELLES ACTIVES

Les semelles VENOPED by SIGVARIS sont recommandées lors de périodes debout ou de marche prolongées (travail, voyages, loisir). Elles stimulent le retour veineux à partir de la voute plantaire grâce à ses zones de reliefs.



### Action jambes légères

#### Active la circulation

##### Stimulation du retour veineux + 26% <sup>(1)</sup>

Zones de reliefs brevetées qui stimulent les points d'appui du pied en marchant.

##### Longévité

Mousse "à mémoire de forme" permettant à la semelle de reprendre sa forme d'origine.

##### Confort

Microfibre anti-bactérienne, absorbe la transpiration. Latex avec actifs de carbone, limite les odeurs.

##### Efficacité

Une taille par pointure pour assurer le bon positionnement des zones de reliefs.

##### Smart Design <sup>(2)</sup>

Fines et sobres pour s'adapter à toutes les chaussures en toute discrétion.

##### Polyvalence

Peuvent s'utiliser seules ou en complément d'un produit de compression, pour en optimiser l'efficacité.



UNISEXE

#### COLORIS



Gris

#### COMPOSITION

Microfibre anti-bactérienne, mousse à mémoire de forme, carbone latex

#### Tailles : du 36 au 45

36	3611610010524
37	3611610010531
38	3611610010548
39	3611610010555
40	3611610010562
41	3611610010579
42	3611610010586
43	3611610010593
44	3611610010609
45	3611610010616

VENOPED is registered trademark of Hans Seiter.

(1) Étude du Dr H.SEITER - 2012

(2) Esthétique moderne et fonctionnelle

# Venoped SEASON

by SIGVARIS®



Disponible à partir  
du 17 septembre 2018

Dotées de deux couches isolantes en liège et aluminium, la version SEASON a été spécialement conçue pour protéger vos pieds du froid.

## Action jambes légères

### Isole les pieds du froid



#### Stimule le retour veineux : + 26% (1)

Zone de reliefs brevetés qui stimulent les points d'appui du pied en marchant.

#### Isole du froid (2) et confortables

Multi-couches (liège et aluminium) pour l'isolation thermique et protéger du froid.  
Maintien le pied à température constante dans la chaussure jusqu'à 2°C d'écart par rapport à la semelle Venoped.

#### Longévité

Mousse "à mémoire de forme" permettant à la semelle de reprendre sa forme d'origine.

#### Efficacité

Une taille par pointure pour assurer le bon positionnement des zones de reliefs.

#### Smart Design (3)

Fines et discrètes pour s'adapter à toutes les chaussures en toute discrétion.

#### Polyvalence

Peuvent s'utiliser seules ou en complément d'un produit de compression, pour en optimiser l'efficacité.



UNISEXE

#### COLORIS



Noir

#### COMPOSITION

Microfibre polaire,  
aluminium, liège,  
mousse à mémoire de forme

#### Tailles : du 36 au 45

36	3611610032618
37	3611610032625
38	3611610032632
39	3611610032649
40	3611610032656
41	3611610032663
42	3611610032670
43	3611610032687
44	3611610032694
45	3611610032700

VENOPED is registered trademark of Hans Seiter.

(1) Étude du Dr H.SEITER - 2012

(2) test in vitro réalisé par le laboratoire ENVEHO - Juin 2018

(3) Esthétique moderne et fonctionnelle

# Venoped INTENSE

by SIGVARIS®



Disponible à partir  
du 17 septembre 2018



Dotées d'une coque stabilisatrice et d'un absorbeur de chocs, la version **INTENSE** soulagent vos pieds lors de situations intenses.

## Action jambes légères

### Soulage les pieds des chocs

#### Stimule le retour veineux : + 26% <sup>(1)</sup>

Zone de reliefs brevetées qui stimulent les points d'appui du pied en marchant.

#### Soutient le pied et réduit les chocs au talon

La coque stabilisatrice du pied et l'absorbeur de chocs talon améliorent le confort.

#### Longévité

Mousse à mémoire de forme permettant à la semelle de reprendre sa forme d'origine.

#### Efficacité

Une taille par pointure pour assurer le bon positionnement des zones de reliefs.

#### Confort

Microfibre anti-bactérienne, absorbe la transpiration. Latex avec actifs de carbone, limite les odeurs.

#### Polyvalence

Peuvent s'utiliser seules ou en complément d'un produit de compression, pour en optimiser l'efficacité.



UNISEXE

### COLORIS



Bleu

### COMPOSITION

Microfibre anti-bactérienne, mousse à mémoire de forme, insert PU, carbone latex

### Tailles : du 36 au 45

36	3611610032519
37	3611610032526
38	3611610032533
39	3611610032540
40	3611610032557
41	3611610032564
42	3611610032571
43	3611610032588
44	3611610032595
45	3611610032601

VENOPED is registered trademark of Hans Seiter.

(1) Étude du Dr H. SEITER - 2012





La MATÉRIOVIGILANCE a pour objectif de surveiller les incidents ou risques d'incidents liés à l'utilisation de dispositifs médicaux.

Dans son souci d'exigence en matière de qualité et de reproductibilité, SIGVARIS assure un suivi précis de ses produits.

En cas d'incident lié à l'utilisation d'un produit SIGVARIS, merci de vous adresser à notre correspondant matériovigilance, chargé de recueillir et d'analyser l'ensemble des informations et le cas échéant de déclarer l'incident à l'Agence Nationale de Santé du Médicament.

## **Correspondant :**

- Didier Rastel  
SIGVARIS  
5, rue du Rhin - CS 80265  
68332 Huningue cedex

ou :

- [materiovigilance@sigvaris.com](mailto:materiovigilance@sigvaris.com)

Les informations suivantes devront être transmises dans toute correspondance :

- 1 - Coordonnées du patient, du médecin, du pharmacien.
- 2 - Les mesures du patient.
- 3 - La nature de l'incident.

Merci de joindre également à votre envoi :

Le produit mis en cause ainsi que la boîte, en précisant la référence et la taille et dans la mesure du possible des photos de l'incident lié au port du produit.



# COMPRESSION MÉDICALE LE TAILLAGE HOMME



## URBAN NEW

### Chaussettes

	Cheville B	Standard	Morpho -	Morpho +
		Mollet C	Mollet C	Mollet C
<b>XS</b>	17 à 19	28 à 35	21 à 28	-
<b>S</b>	19 à 22	31 à 38	24 à 31	38 à 45
<b>M</b>	22 à 24	34 à 41	27 à 34	41 à 48
<b>L</b>	24 à 26	36 à 43	29 à 36	43 à 50
<b>XL</b>	26 à 29	39 à 46	32 à 39	46 à 53
<b>XXL</b>	29 à 32	42 à 49	-	49 à 56

### Bas auto-fixants

	Cheville B	Standard		Morpho -	
		Mollet C	Cuisse M	Mollet C	Cuisse M
<b>XS</b>	17 à 19	28 à 35	-	-	-
<b>S</b>	19 à 22	31 à 38	48 à 61	28 à 35	38 à 48
<b>M</b>	22 à 24	34 à 41	52 à 65	31 à 38	42 à 52
<b>L</b>	24 à 26	36 à 43	57 à 70	33 à 40	47 à 57
<b>XL</b>	26 à 29	39 à 46	61 à 74	36 à 43	51 à 61
<b>XXL</b>	29 à 32	42 à 49	63 à 76	-	-

## URBAN COLORS

	Cheville B	Mollet C
<b>S</b>	19 à 22	31 à 38
<b>M</b>	22 à 24	34 à 41
<b>L</b>	24 à 26	36 à 43
<b>XL</b>	26 à 29	39 à 46
<b>XXL</b>	29 à 32	42 à 49

pour chaussettes et bas auto-fixants :

### MESURE DES HAUTEURS en cm

	1/2 Jambe A - D	Jambe A - G	Pointure
<b>NORMAL</b>	≤ 42	≤ 79	40/43
<b>LONG</b>	≥ 42	≥ 79	43/46

INITIAL GRAPHIK BAMBOU  
LAINE ORIGIN LIN

	Cheville B	Mollet C
<b>S</b>	19 à 22	32 à 39
<b>M</b>	22 à 24	35 à 42
<b>L</b>	24 à 26	38 à 45
<b>XL</b>	26 à 29	41 à 48
<b>XXL*</b>	29 à 32	44 à 51

\* sauf LAINE 2

INSTINCT COTON EXPERT

	Standard		
	Cheville B	Mollet C	B.A.F. Cuisse M
<b>S</b>	19 à 22	32 à 39	46 à 58
<b>M</b>	22 à 24	35 à 42	50 à 62
<b>L</b>	24 à 26	38 à 45	54 à 66
<b>XL</b>	26 à 29	41 à 48	58 à 70
<b>XXL</b>	29 à 32	44 à 51	62 à 74

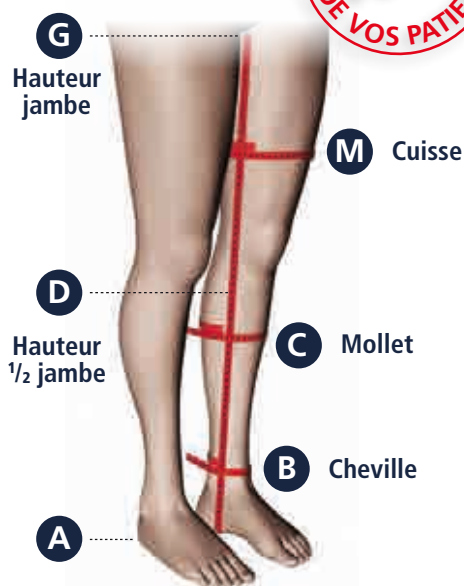

Retrouvez notre mode d'emploi détaillé en page 12.

SIGVARIS

La compression joliment *opaque*  
pour une silhouette absolument renversante

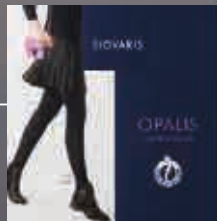

NOUVEL **OPALIS**  
GAMME DE COMPRESSION MÉDICALE  
3 couleurs pour envelopper les jambes tout en douceur



## POUR NOUS CONTACTER

Service Clientèle Métropole :  
Tél. 03 89 70 24 24  
Fax 03 89 69 48 49

Service Clientèle DOM TOM :  
Tél. 03 89 70 24 72  
Fax 03 72 27 19 21

[www.sigvaris.fr](http://www.sigvaris.fr)



Les produits de compression médicale SIGVARIS sont des dispositifs médicaux de classe de risque 1 (directive 93/42 CE), fabriqués par SIGVARIS. Ils sont destinés au traitement des maladies veineuses chroniques et aiguës. Pour le bon usage, il convient d'enfiler les bas dès le réveil et au lever sur une peau propre et sèche. Contre indications : artériopathie oblitérante, insuffisance cardiaque décompensée, dermatose suintante ou eczématisée, intolérance aux matières utilisées. Remboursement : inscrit sur la base LPPR prévue par l'article L.165-1 du Code de la Sécurité Sociale. Ce dispositif est un produit de santé réglementé qui porte, au titre de cette réglementation, le marquage CE (directive 93/42 CE). Lisez attentivement la notice d'utilisation. 143173 - Septembre 2018. © Copyright by SIGVARIS, St-Just St-Rambert. SIGVARIS and his marks are registered trademarks of SIGVARIS, St Gallen/Switzerland, in many countries worldwide.